حاکمیت حق مردم است

مردم سالاری

روزنامه اجتماعی - سیاسی - فرهنگی و اقتصادی

صاحب امتیاز: موسسه فرهنگی هنری مردم سالاری

مدیرمسئول: مصطفی کواکبیان

نشانی اینترنتی: www.mardomsalari.net

نشانی تلگرام: mardomsalaridaily

نشانی اینستاگرام: mardomsalaridaily1

آدرس تحریریه: اتوبان شیخ‌فضل‌الله نوری شمال به جنوب خروجی خیابان سازمان آب - خیابان حاجی‌پور امیر - کوچه چهارده - پلاک ۱

تلفن: ۲۹- ۸۸۲۸۸۲۲۶

فکس: ۸۸۲۶۳۰۹۴

رتبه روزنامه: ۲

توزیع: نشر گستر امروز - تلفن: ۶۱۹۳۳۳۳۳

چاپ: نشر ریحان - تلفن: ۴- ۶۵۵۸۶۸۰۱

اذان صبح: ۳/۴۱ طلوع آفتاب: ۵/۱۵ اذان‌ظهر: ۱۲/۰۲ اذان مغرب: ۱۹/۰۷

یکشنبه ۱۰ اردیبهشت ۱۴۰۲ - ۹ شوال ۱۴٤٤ - ۳۰ آوریل ۲۰۲۳ - شماره ۵۹۷٤

فناوری

انسان‌های دیجیتالی برای فروش!

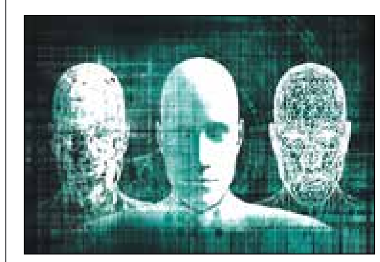

یک شرکت چینی اعلام کرده که فقط در عرض ۲۴ ساعت «انسان‌های دیجیتالی» با کیفیت بالا در نسخه‌های نیم‌تنه و تمام بدن می‌سازد و آنها را که مجهز به فناوری جعل عمیق(دیپ فیک) هستند، با قیمت ۱۴۵ دلار به فروش می‌رساند.

به گزارش ایسنا و به نقل از آی‌ای، شرکت چینی تنسنت یک سکوی تولید «انسان دیجیتالی» راه‌اندازی کرده است که می‌تواند برای پاسخ به سوالات در رویدادهای زنده و موارد دیگر استفاده شود.

این انسان‌های دیجیتالی با کیفیت بالا در قالب‌های نیم‌تنه و تمام بدن، تنها ظرف ۲۴ ســاعت با هزینه ۱۰۰۰ یوآن(۱۴۵ دلار آمریکا) قابل آماده‌سازی هستند و در واقع این شرکت چینی سرویس دیپ فیک به عنوان یک خدمت (DFaaS) را راه‌اندازی کرده اســت. استفاده روزافزون از هوش مصنوعی مولد، ترس از ایجاد مشکل در تشخیص محتوای جعلی از واقعی را افزایش داده اســت. حالا حتی قبل از اینکه دنیا برای آن آماده باشد تا از چنین تصاویری رمزگشایی کند، شرکت «تنسنت» با ویدیوهای تولید شده توسط هوش مصنوعی خود مرزها را درنوردیده است. طبق گزارش رسانه‌های چینی، این سرویس برای آموزش یک «انسان دیجیتالی» تنها به سه دقیقه ویدیو از یک شخص و ۱۰۰ جمله گفتاری نیاز دارد و این شرکت پس از پرداخت هزینه ۱۴۵ دلاری می‌تواند «انسان دیجیتالی» سفارش داده شده را ظرف ۲۴ ساعت بسازد که در حال حاضر به زبان‌های انگلیسی و چینی قابل سفارش است.

این شــرکت به دنبال ســاخت یک سکوی کاملاً خودکار اســت که در آن افراد بتوانند به ســادگی اصطلاحا به شکل سلف‌ســرویس برای سفارش انســان دیجیتالی خود اســتفاده کنند. علاوه بر این، این سرویس به عناصر خاصی مانند پس‌زمینه و لحن فرد اجازه می‌دهد تا سفارشی شوند. همچنین این نوید را می‌دهد که انسان دیجیتالی، لحنی یکنواخت و یک ضرباهنگ گفتاری واحد نخواهد داشــت. پنج سبک از انسان‌های دیجیتالی نیز برای انتخاب در دسترس هستند که شــامل سه بعدی واقع‌گرایانه، سه بعدی نیمه واقع‌گرایانه، کارتونی سه بعدی، شخص واقعی دو بعدی و کارتونی دو بعدی است که در صورت لزوم می‌توان آن را با سوالات و پاسخ‌های سفارشی آموزش داد تا تبدیل به یک چت‌بات موثر اما جعل عمیق شود.

طرح روز

لوسی دریم

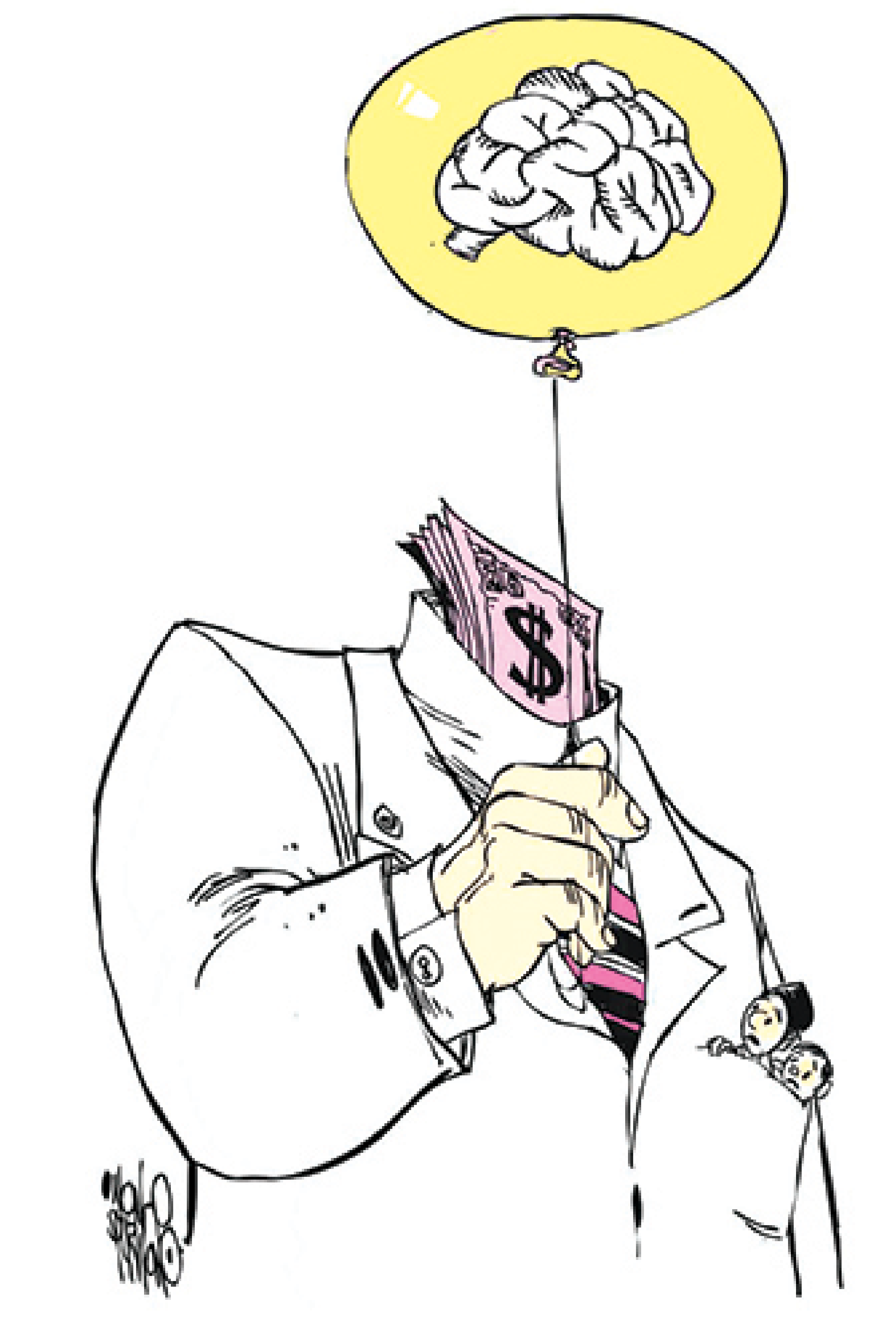

بدون شرح

روزنامه‌بازی

روزنامه اطلاعات ۱۰ اردیبهشت ۱۳۶۱

سحر گاه امروز، «عملیات بیت المقدس» با اسم رمز «یاعلی ابن ابیطالب» بر اساس دستورالعمل «قرارگاه مرکزی کربلا» آغاز شد

حمله بزرگ ایران

فوق العاده

اطلاعات

رزمندگان اسلام ضربات مهلک و خرد کننده خود را بر سپاه کفر وارد کردند

پادگان حمید به محاصره نیروهای اسلام درآمد

روز جمعه ۱۰ اردیبهشت ۱۳۶۱ روزنامه اطلاعات یک شماره فوق العاده منتشر کرد تا اخبار پیروزی ایران در عملیات بیت المقدس را به مردم برساند.

این روزنامه با تیتــر «حمله بزرگ ایران» از آغاز عملیات بیت المقدس با رمز یاعلی بن ابی طالب خبر داد.

این عملیات به فرماندهی علی صیاد شــیرازی، با هدف آزادســازی خرمشهرآغاز شد که ۳ هفته بطول انجامیــد. در ابتدا نیروهای عراقی با هدف آغاز عملیات دفاعی از خرمشــهر عقب‌نشــینی کردند و در تاریخ ۱ خــرداد ۱۳۶۱ ارتش عراق پاتک بزرگی را برای پس زدن نیروهای مسلح ایران آغاز نمود و سرانجام نیروهای ایرانی توانستند در مقابل پاتک گسترده ارتش عراق، مقاومت نمایند و در تاریخ ۳ خرداد ۱۳۶۱ نیروهای ایرانی، به‌طور کامل بر شهر خرمشهر مسلط شدند و این شهر را که از روزهای نخست جنگ به اشغال ارتش عراق درآمده بود، آزاد نمودند. در هنگام عقب‌نشینی نیروهای ارتش عراق، بیش از ۱۹۰۰۰ سرباز عراقی به اسارت نیروهای ایرانی درآمدند، همچنین مقادیر قابل‌توجهی مهمات و ادوات رزمی باقیمانده در خرمشهر نیز در کنترل نیروهای ایرانی قرار گرفت.

فیلم بازی

میان‌ستاره‌ای

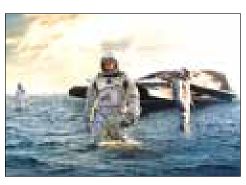

میان‌ســتاره‌ای فیلمی علمی-تخیلی و حماسی به کارگردانی کریستوفر نولان است که در ۲۰۱۴ اکران شد. فیلم‌نامه این فیلــم را نولان به همراه برادرش جاناتان نوشته‌اســت. فیزیکدان نظری، کیپ تورن یکی از تهیه‌کنندگان اجرایی و مشــاور علمی فیلم است. در این فیلم متیو مک‌کانهی، ان هتوی، جســیکا چستین، بیل اروین، الن برســتین، مت دیمون، و مایکل کین ایفای نقش کرده‌اند. این فیلم در فضایی ویران‌شهری جریان دارد که بشــریت در تلاش است تا زنده بماند. داستان آن درباره فضانوردانی است که از طریق کرم‌چاله‌ای در نزدیکی زحل به کهکشان دیگری سفر می‌کنند تا سیاره قابل سکونتی بیابند. داستان این فیلم چنین است: در آینده زمین به علت آتشک محصولات کشاورزی رو به نابودی است و هر روز محصولات بیشتری نابود می‌شود. کوپر (متیو مک‌کانهی) خلبان سابق ناسا که حالا کشاورز شــده به همراه پدر زن، پسر جوان و دختر ۱۰ ســاله‌اش در یک مزرعه زندگی می‌کنند. مورفی (دختر کوپر) معتقد است که در اتاقش یک شبح وجود دارد که ســعی دارد با او ارتباط برقرار کند. کوپر و مورفی کشف می‌کنند شــبح یک هوش ناشناخته است که با ارسال پیام با استفاده از امواج گرانشی مختصات دستگاه اعداد دودویی در گــرد و غبار به جا می‌گذارد که این مختصات آن‌ها را به تأسیسات مخفی ناسا که توسط پروفسور جان برند (مایکل کین) رهبری می‌شود، راهنمایی می‌کند. برند فاش می‌کند یک کرمچاله که توســط هوش بیگانه ساخته شده احتمالاً آن‌ها را به یک ســیاره جدید که امیدی برای زنده ماندن و ادامه نسل بشر است راهنمایی می‌کند...

قاب

رویترز

باغ های گل در کارزفیلد کالیفرنیا آمریکا

شرکت ملی نفت ایران

شرکت ملی حفاری ایران (سهامی خاص)

آگهی مناقصه (نوبت دوم)

مناقصه عمومی دو مرحله‌ای (همراه با ارزیابی کیفی)

موضوع مناقصه: خرید قطعات و لوازم مربوط به دستگاه‌های حفاری به شرح ذیل

شناسه آگهی: ۱۴۸۲۶۸۴

مشخصات مناقصه:

نام مناقصه گزار	شماره تقاضا/ مناقصه	شرح تقاضا	مبلغ برآورد (ریال/ارز)
شرکت ملی حفاری ایران	۰۱۳۴۵۱۰	روانکارهای صنعتی	۲،۲۳۰،۷۰۵،۰۰۰،۰۰۰

• روش ارزیابی کیفی مناقصه‌گران:

روش ارزیابی	☑ بر اساس کسب حداقل امتیاز مربوط به معیارهای موجود در استعلام‌های ارزیابی کیفی که توسط متقاضیان شرکت در مناقصه تکمیل می‌شود، انجام می‌گردد.(حداقل امتیاز ۵۰)

• نحوه دریافت/ تحویل اسناد مناقصه:

دریافت اسناد توسط شرکت	تاریخ شروع دریافت	توزیع اسناد از یک روز پس از چاپ آگهی نوبت دوم آغاز شده و تا ۱۰ روز پس از آن ادامه خواهد داشت
	محل دریافت	از طرق سامانه تدارکات الکترونیکی دولت (ستاد) به نشانی www.setadiran.ir - گروه مناقصات تلفن تماس ۰۶۱-۳۴۱۴۸۷۹۵
تحویل اسناد به شرکت	آخرین مهلت	۱۴ روز پس از آخرین روز دریافت اسناد
	محل تحویل	سامانه تدارکات الکترونیکی دولت (ستاد) به نشانی www.setadiran.ir و اصل ضمانت نامه به آدرس اهواز- بلوار پاسداران بالاتر از میدان فرودگاه – شرکت ملی حفاری ایران – ساختمان پایگاه عملیاتی – طبقه اول پارت B – اتاق ۱۰۷- دبیرخانه کمیسیون مناقصات- شماره تماس ۰۶۱-۳۴۱۴۸۵۸۰ – ۳۴۱۴۸۵۶۹

•تضمین شرکت در مناقصه (فرآیند ارجاع کار):

مبلغ تضمین	۴۸/۳۰۸/۰۰۰/۰۰۰ ریال تقاضای خرید شماره ۰۱۳۴۵۱۰
انواع تضامین قابل قبول	ضمانتنامه بانکی و یا ضمانتنامه‌های صادره از سوی موسسات اعتباری غیر بانکی دارای مجوز فعالیت از بانک مرکزی اصل فیش واریز وجه نقد به حساب شماره ۴۰۰۱۱۱۴۰۰۶۳۷۶۶۳۶ نزد بانک مرکزی جمهوری اسلامی ایران تحت عنوان تمرکز وجوه سپرده شرکت ملی حفاری ایران (شماره شبا: IR۳۵۰۱۰۰۰۰۴۰۰۱۱۱۴۰۰۶۳۷۶۶۳۶) - و سایر تضمین‌های معتبر در آیین‌نامه تضمین معاملات دولتی به شماره ۵۰۶۵۹ ت / ۱۲۳۴۰۲ مورخ ۹۴/۰۹/۲۲ مورد قبول و پذیرش می‌باشد.
مدت اعتبار پیشنهاد/ تضمین	۹۰روز (برای یک بار در سقف مدت اعتبار اولیه قابل تمدید باشد)

تذکر: با توجه به بخشنامه شماره ۹۸/۱۳۸۶۶۵ مورخ ۹۸/۰۴/۰۳ معاونت پژوهش و فناوری وزارت نفت مبنی بر بکارگیری سامانه تدارکات الکترونیکی دولت (ستاد) ثبت نام کلیه متقاضیان حضور در مناقصات، مزایدات شرکت ملی حفاری ایران درپایگاه www.setadiran.ir الزامی می‌باشد.

تاریخ انتشار نوبت اول: ۱۴۰۲/۰۲/۰۹

تاریخ انتشار نوبت دوم: ۱۴۰۲/۰۲/۱۰

کانال‌های اطلاع رسانی شرکت ملی حفاری ایران http://sapp.ir/nidc_pr www.nidc.ir

شرکت آب و فاضلاب استان آذربایجان غربی

(نوبت اول)

برگزاری مناقصه عمومی بصورت یک مرحله‌ای

شرکت آب و فاضلاب استان آذربایجان غربی در نظر دارد مناقصه عمومی یک مرحله‌ای مطابق جدول ذیل را از طریق سامانه تدارکات الکترونیکی دولت برگزار نماید. کلیه مراحل برگزاری مناقصه از دریافت و تحویل اسناد تا سایر مراحل مناقصه از طریق درگاه سامانه تدارکات الکترونیکی دولت (ستاد) به آدرس: www.setadiran.ir انجام خواهد شد. تاریخ انتشار فراخوان در سامانه تاریخ ۱۴۰۲/۰۲/۱۰ می‌باشد.

ردیف	موضوع مناقصه	مبلغ برآورد اولیه (ریال)	مدت اجرا (ماه)	تضمین شرکت در مناقصه (ریال)	شماره فراخوان	محل تامین اعتبار	صلاحیت‌های مورد نیاز
۱	حفر ۱۰ حلقه چاه عمیق در شهر ارومیه	۸۰،۵۷۲،۳۰۷،۶۹۲	۵	۴،۰۲۹،۰۰۰،۰۰۰	۲۰۰۲۰۰۵۳۹۰۰۰۰۰۴	اعتبارات عمرانی، (نقد و سایر ابزارهای تامین مالی)	رشته کاوش‌های زمینی پایه ۵ و بالاتر و گواهینامه صلاحیت ایمنی از وزارت کار
۲	حفر ۶حلقه چاه عمیق به روش ضربه ای در روستاهای شهرستان سردشت	۱۸،۲۷۲،۱۱۱،۳۱۲	۴	۹۱۴،۰۰۰،۰۰۰	۲۰۰۲۰۰۵۳۹۰۰۰۰۰۵	اعتبارات عمرانی، (نقد و سایر ابزارهای تامین مالی، اسناد خزانه اسلامی)	
۳	حفر ۲حلقه چاه عمیق به روش روتاری در ارومیه و خوی (کوره سفلی و یزدکان)	۱۸،۱۶۲،۴۱۳،۴۳۶	۲	۹۰۹،۰۰۰،۰۰۰	۲۰۰۲۰۰۵۳۹۰۰۰۰۰۶	اعتبارات عمرانی، (نقد و سایر ابزارهای تامین مالی)	

قیمت اسناد مناقصه: ۱،۰۰۰،۰۰۰ریال

مهلت دریافت اســناد مناقصــه: تا ســاعت ۱۳:۰۰ پنجشــنبه تاریخ ۱۴۰۲/۰۲/۱۴

مهلت ارسال پاسخ مناقصه: تا ساعت ۱۳:۰۰ یکشنبه تاریخ ۱۴۰۲/۰۲/۲۴

گشایش پاکات قیمت پیشنهادی مناقصه‌گران به ترتیب ردیف جدول فوق در ساعات ۱۰:۰۰ و ۱۰:۳۰ و ۱۱:۰۰ روز دوشنبه تاریخ ۱۴۰۲/۰۲/۲۵ خواهد بود.

توجه: لازم بذکر اســت پاکات مناقصه حاوی پاکات الف و ب و ج در مواعد مقرر، در سامانه تدارکات الکترونیکی دولت درج گردیده و پاکات الف (تضمین شــرکت در مناقصه) علاوه بر بارگذاری در سامانه مزبور بصورت فیزیکی نیز بایســتی قبل از آخرین مهلت ارسال پیشنهادها پس از رویت دفتر قراردادها تحویل دبیرخانه گردد.

اطلاعات تماس دســتگاه مناقصه‌گزار: آدرس ارومیــه خیابان ارتش چهارراه مخابرات صندوق پســتی ۳۶۳ شــرکت آب و فاضلاب آذربایجان غربی دفتر قراردادها و تلفن ۰۴۴۳۱۹۴۵۲۲۴

اطلاعات تماس ســامانه ســتاد جهت انجام مراحل عضویت در سامانه: مرکز تماس: ۴۱۹۳۴-۰۲۱

تاریخ نشر آگهی نوبت اول: ۱۴۰۲/۰۲/۱۰

تاریخ نشر آگهی نوبت دوم: ۱۴۰۲/۰۲/۱۲

شرکت آب و فاضلاب آذربایجانغربی (سهامی خاص)