مردم سالاری

حاکمیت حق مردم است

چهارشنبه ۱ دی ۱۴۰۰ - ۱۷ جمادی‌الاولی ۱۴۴۳ - ۲۲ دسامبر ۲۰۲۱ - سال بیست ویکم - شماره ۵۶۱۰ - ۱۲ صفحه - ۵۰۰۰ تومان

آمادگی آمریکا برای لغو تحریم‌های ناسازگار با برجام

صفحه ۳

شهادت سفیر ایران در یمن بر اثر ابتلا به کرونا

صفحه ۳

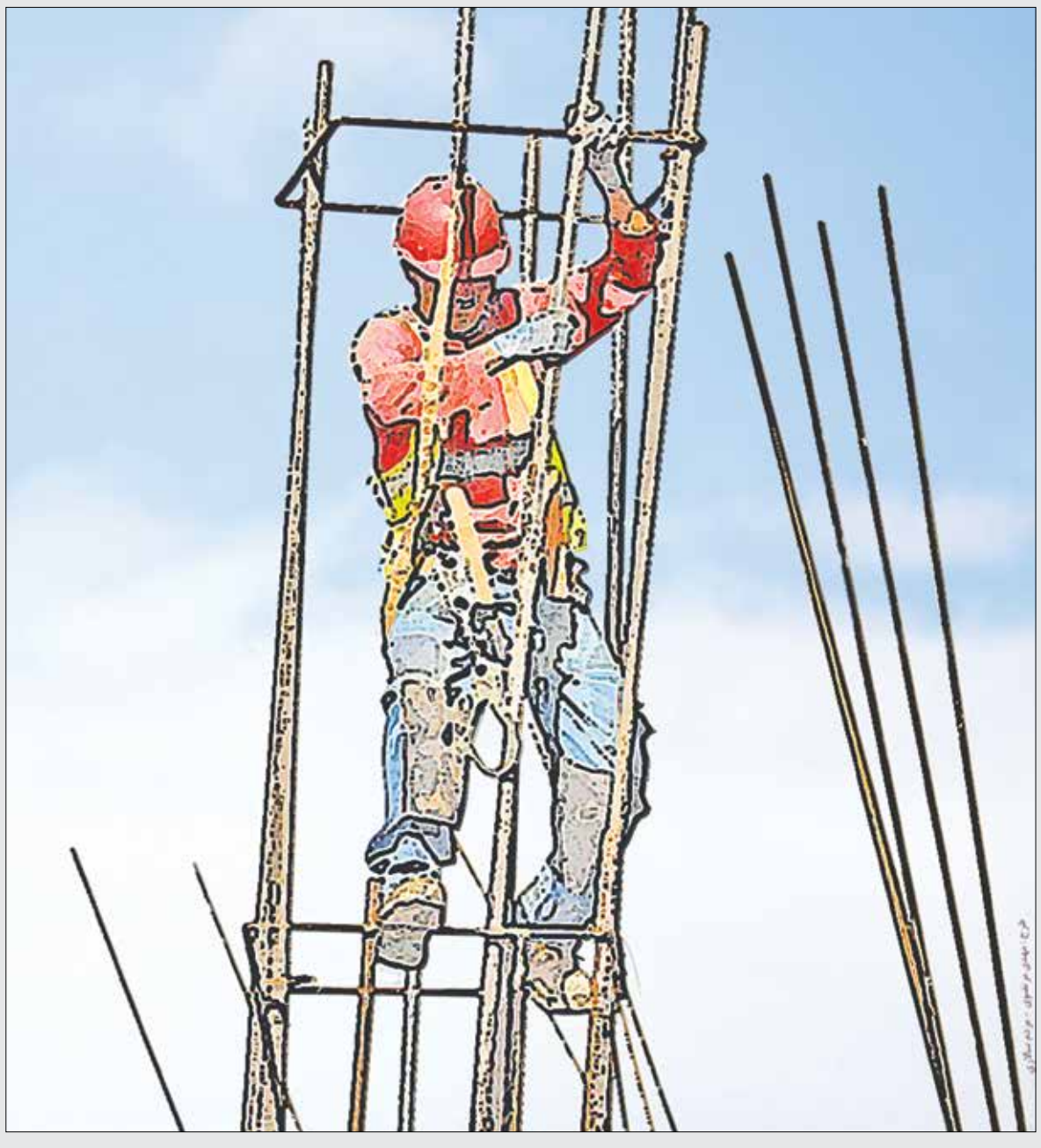

بهره‌کشی ظالمانه با نادیده گرفتن حقوق اولیه نیروی کار

هفت میلیون شاغل بدون بیمه کار می‌کنند!

صفحه ۴

مروری بر زوایای طرح جدید دولت برای تخصیص بنزین به همه مردم

رویای عدالت بنزینی!

صفحه۵

معاون بهداشت ستاد کرونای استان تهران:

«اُمیکرون» طی چند ساعت آمارها را دو برابر می‌کند

✓تشریح تمهیدات صورت گرفته برای پیشگیری از شیوع سویه امیکرون

معاون بهداشت ستاد مقابله با کرونای استان تهران با اشاره به قدرت سرایت بسیار بالای سویه اُمیکرون کرونا، گفت: در برخی کشورها ظرف چند ساعت آمارها دارد دوبرابر می‌شـــود. برای جلوگیری از این موضوع اکنون دنیا به این نتیجه رســـیده اســـت که علاوه بر مراعات بهداشتی، فقط دوز سوم می‌تواند جلوی ابتلا به این سویه را بگیرد.دکتر علیرضا اولیایی منش در گفت‌وگو با ایســـنا، درخصوص وضعیت کرونا در تهران، گفت: خوشـــبختانه از خرداد ســـال ۱۳۹۹ تاکنون از نظر مرگ‌ومیر به جایی رســـیدیم که در کف هســـتیم و از خرداد سال قبل این موضوع تکرار نشـــده بود. اکنون در استان تهران هم به عنوان مثال در منطقه تحت پوشش دانشگاه علوم پزشکی تهران بعضی روزها شاهد هیچ مرگ و میر ناشی از کرونایی نیستیم و تعداد بستری هم کاهش یافته است و ۹۹ درصد افراد تحت پوشش این دانشگاه علوم پزشکی یک دوز واکســـن و ۷۴ درصد دو دوز واکســـن را دریافت کردند. در ســـطح کل استان نیز حدود ۸۸ درصد دوز اول و ۷۳ درصد دوز دوم واکسن را تزریق کردند. او با تاکید بر شکننده بودن شرایط فعلی، اظهار کرد: مشابه این وضعیت در کشورهای دیگر رخ داده است که به پایین پیک رسیده بودند اما...

صفحه۴

اظهارنظر کارشناسان درخصوص منبع افزایش دو برابری یارانه‌ها

خبرهای متناقض درباره افزایش حمایت‌های یارانه‌ای

صفحه۱۰

برخورد با ۱۱۱ گرداننده سایت شرط‌بندی و مراکز فساد در تهران

فرمانده انتظامی تهران بزرگ از برخورد با ۱۱۱ گرداننده ســـایت شـــرط بندی، قماربازی و مراکز فساد در تهران خبر داد. به گزارش ایسنا، سردار حسین رحیمی در پنجمین مرحله از طرح اقتدار پلیس امنیت عمومی و پلیس فتا پایتخت که پیش از ظهر دیروز در ستاد فاتب برگزار شد، اظهار کرد: در این مرحله از طرح اقتدار پلیس ۳۱ نفر از اراذل و اوباش سطح دار که دارای تحرکات مجرمانه بودند را دستگیر کرد. با وجود اینکه این افراد سابقه داشتند و با وجود اینکه از آنها تعهد گرفته بودیم باز مرتکب شرارت شده بودند. وی ادامه داد: در این مرحله از طرح ۸۰ نفر از اوباشی که جرایم خشن اعم از نزاع، تخریب، قمه‌کشی، عربده‌کشی و... را داشتند نیز دستگیر کردیم. وی با بیان اینکه ۱۷ نفر از اوباشی که در بحث خرید و فروش سلاح فعال بودند نیز دستگیر شدند، گفت: ۱۹ نفر که در خصوص اقلام ممنوعه‌ای مثل مشروبات الکلی نیز فعالیت داشتند دستگیر شدند. به گفته سردار رحیمی، ۱۱۱ نفر از گردانندگان سایت شرط‌بندی و قماربازی و...

صفحه۷

جهان در آستانه کریسمس آماده بازگشت به قرنطینه می‌شود

یکه‌تازی امیکرون در جهان

صفحه۱۱

سرمقاله

افق‌های مبهم و تشدید فرار سرمایه

علی‌اکبر مختاری

موضوع ســـرمایه‌گذاری خارجی و جذب سرمایه از مولفه‌های مهـــم حکمرانی اقتصادی اســـت. در ایام مذاکرات اخیر تیم هســـته‌ای ایران با گروه ۱+۴ بارها روســـای قوه مقننه و مجریـــه به دیپلمات‌ها و مسئولین اقتصادی توصیه کردند که نسبت به جذب ســـرمایه‌گذاری خارجی به ویژه سرمایه داران ایرانی خارج از کشور که مجموع سرمایه آنها به بیش از چند هزار میلیارد دلار می‌رسد توجه داشته و برای جذب و هدایت این ســـرمایه عظیم به داخل کشور تلاش مضاعفی داشته باشند. یکی از نمایندگان مجلس هم در اظهارات خود گفته است با وجود هزاران میلیارد سرمایه ایرانیان در خارج از کشور چرا دولت بدنبال آزادسازی مبالغ اندک در مذاکرات وین است.

در دنیای مدرن و پدیده اقتصاد سیاسی بین‌الملل، سیاست و اقتصاد به طور پیچیده‌ای به هم گره خورده اســـت و به عنوان دوگانه تاثیرگذار و تفکیک ناپذیر در ارتباطات و تعاملات فی مابین دولت‌ها نقش ایفا می‌کند. مفهوم ثبات سیاسی دارای ارتباط تنگاتنگی با امنیت اقتصادی و فعالیت عاملان اقتصادی است. عدم ثبات سیاســـی، یکی از چند چالش مهم پیش روی کشورها و نیز یکی از مهمترین دلایل عمده فرار سرمایه است. لذا فهم این مسئله که سرمایه‌گذاری و جذب سرمایه و جلوگیری از فرار سرمایه چه شرایطی را می‌طلبد و لزوم پرهیز از نگاه سطحی و تک بعدی به این موضوعات، سیاستمداران در دولت و مجلس را بـــه واقعیت و حقیقت امر نزدیـــک می‌کند و در تصمیم‌گیری‌ها و اظهارنظرها کمک شایانی خواهد کرد.

ادامه در صفحه ۲

یادداشت

مرزهای تریبون رسمی را بشناسیم

ابوالفضل فاتح

چنان که می‌دانیم باورهای مذهبی از عمیق‌ترین و ریشه‌دارترین و در عین حال لطیف‌ترین باورهاست و ســـبک و معنا و هدف زندگی باورمندان را شکل می‌دهد. نزدیک شدن به باورهای مذهبی انسان‌ها نیازمند دقت، حساسیت و تحفظ فراوانی است چرا که کوچکترین خطا در این حوزه، مســـئولیت‌آور بوده و به شـــدت یک جامعه مذهبی را دستخوش نگرانی و تلاطم می‌ســـازد. در جوامع پیشـــرفته، حقوق اساســـی و افکار عمومی ملاک بســـیاری از موضوعات اساسی است، و پذیرفته نیست از تریبون رسمی حکومت یا مذهب یا قومیت یا حتی ورزش، اقدام به نفرت پراکنی یا هتک و اهانت به گروه‌های دیگر اجتماعی شـــود، و معمولا فرد یا گروهی که چنین کند، تحت فشـــار شدید افکار عمومی برای عذرخواهی و جبـــران و کناره‌گیری قرار می‌گیرد. چرا که این تریبون‌های رســـمی است که بسیاری دیگر از نظامات اجتماعی را اســـتوار می‌ســـازد و باید نســـبت به کارکرد آن حساس بود. در حقیقت تریبون رســـمی تریبون معیار است و هنجارها را واگـــو می‌کند. از مصائب کشـــور عزیزمان ایران و بســـیاری از جوامع نظیر ما، این است که بسیاری از تریبون‌های رسمی در حیطه کسانی قرار گرفته اســـت که چندان آشنا به حقوق اساسی و لوازم آن نیستند و مکرر دیده می‌شود به راحتی درباره ادیان و اقوام و نژاد و سنت‌ها و شخصیت‌ها و...

ادامه در صفحه ۲

إنا لله وإنا اليه راجعون

برادر ارجمندم جناب آقای دکتر محمدجواد ظریف

درگذشت همشیره مکرمه‌تان را خدمت جنابعالی و سایر وابستگان تسلیت عرض نموده و از درگاه خداوند سبحان علو درجات آن فقیده سعیده و حشر و نشر با اولیای الهی و صبر عظیم و اجر جزیل برای جنابعالی به عنوان سردار بزرگ دیپلماسی و سایر بازماندگان مسألت دارم.

مصطفی کواکبیان

در راستای تحقق شعار سال؛

گهرزمین در تولید مضاعف و توسعه پایدار عزمی جدی دارد

شـــرکت گهرزمین در راستای تحقق شعار ســـال مبنی بر «تولید، پشتیبانی‌ها، مانع‌زدایی‌ها» توانســـته نقش بســـزایی را ایفا نماید. به گزارش روابط عمومی و امور بین‌الملل شـــرکت سنگ‌آهن گهرزمین، این شـــرکت در راستای تحقق شعار سال ۱۴۰۰ مبنی بر «تولید، پشتیبانی‌ها، مانع‌زدایی‌ها» توانسته از ابتدای امسال تا پایان آبان‌ماه سال جاری با تولید ۳ میلیون و ۱۷۵ هزار و ۷۶۴ تن کنسانتره، نقش بسزایی را در چرخه فولاد کشـــور ایفا نماید. شرکت سنگ‌آهن گهرزمین که از شرکت‌های بزرگ معدنی و صنعتی محســـوب می‌شود علاوه بر تولید مضاعف محصولاتی نظیر کنسانتره و گندله، سهم قابل توجهی از اشتغالزایی را به خود اختصاص داده است.

شایان ذکر است از طرح‌های توسعه‌ای شرکت گهرزمین می‌توان به پروژه افزایش کنســـانتره و گندله، پروژه انتقال خط ۲ آب خلیج فـــارس، احداث ۳ کارخانه آهن اســـفنجی هر یک با ظرفیت ۷/۱ میلیون تن، احداث کارخانه ذوب با ظرفیت تولید ۳ میلیـــون تن، احداث کارخانه نورد با ظرفیت ۳ میلیون تن و احداث نیروگاه ۵۰۰ مگاواتی اشاره نمود.

تولید، پشتیبانی‌ها، مانع‌زدایی‌ها

راه آهن جمهوری اسلامی ایران

توسعه حمل ونقل ریلی، یک ضرورت ملی
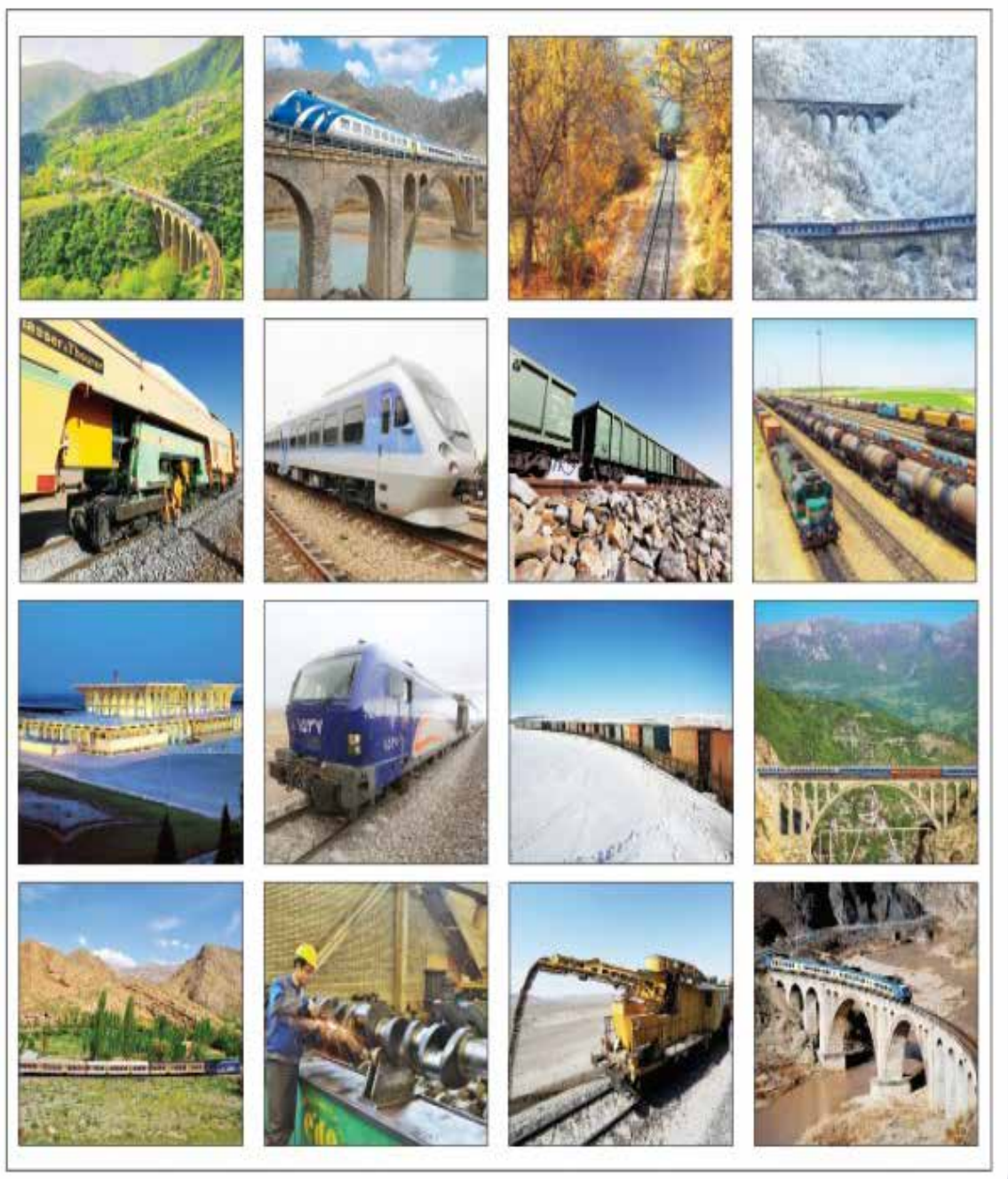
توسعه زیرساخت، نوسازی ناوگان، حمل ونقل کارآمد