اخبار کوتاه

۹۵ درصد اصفهان درگیر شدیدترین اثرات خشکسالی است

مدیرکل مدیریت بحران اســتانداری اصفهان گفت: ۹۵ درصد اســتان درگیر شدیدترین اثرات خشکسالی است و ۱۰۰ هزارهکتار اراضی کشت نشده به دلیل کمبود آب، کانون گرد و غبار نقطه‌ای را ایجاد کرده اســت.به گزارش مهر، منصور شیشه فروش در نشست بررســی راهکارهای فرونشست زمین در اصفهان اظهار داشت: ۹۵ درصد استان درگیر شدیدترین اثرات خشکسالی است و ۶۰ روز ناسالم برای اســتان نیز اعلام شد.وی افزود: ۱۶ کانون گرد و غبار در استان مطالعه شده که ۱۰۰ هزار هکتار اراضی کشت نشده به دلیل کمبود آب وجود دارد که کانون گرد و غبار نقطه‌ای را ایجاد کرده‌اند.مدیرکل مدیریت بحران اســتانداری اصفهان گفت: شرایط کم برقی را نیز تجربه کردیم و از سویی دیگر ۴.۳ کمبود آب شرب داریم، بنابراین دستگاه‌های اجرایی موظف به اجرای طرح‌ها و برنامه‌ها شده‌اند که شرکت آب منطقه‌ای طرح تعادل بخشی را اجرا می‌کند.شیشه‌فروش خاطر نشان کرد: موضوع فرونشست زمین باید در شورای عالی آب در سطح کشوری و با حضور معاون اول رئیس جمهور مطرح شود.وی افزود: وزارت نیرو باید در تأمین آب پشت سد زاینده‌رود و سایر سدها اقدام کند و همچنین در بحث نیروگاه‌های خورشیدی در این شرایطی که نور آفتاب و به ویژه در کویر نیز اقدام عاجلی انجام دهند.

فرصت ۲۰ روزه به واحدهای آلاینده محیط زیست در رودبار

رئیس محیط زیســت رودبار با تأکید بر برخــورد با واحدهای آلاینده محیط زیســت در این شهرستان در اســتان گیلان، گفت: به این واحدها ۲۰ روز برای خروج مناســب فاضلاب‌ها فرصت داده شده است.به گزارش مهر، علی فرهی در گفتگو با خبرنگاران با اشــاره به پایش شبانه از صنایع آلاینده رودبار با همراهی دادســتان این شهرســتان، گفت: در این بازدید وضعیت زیست محیطی صنایع شهرستان، معادن شن و ماســه، کنترل آلودگی واحدهای صنعتی که در برخی از ساعات شــبانه روز اقدام به حذف سیســتم‌های کنترل آلودگی خود کرده و منجر به آلودگی محیط زیست می‌شوند مورد بررسی قرار گرفت.فرهی با اشاره به ضرورت حفظ محیط زیســت و خودداری از هرگونه ملاحظه کاری در برخورد با آلوده کنندگان منابع طبیعی و محیط زیست، گفت: دستگاه قضائی آمادگی خود را برای همکاری و مشــارکت قانونی در این باره اعلام و به مدیران صنایع تاکید می‌شود حفاظت از محیط زیست و سلامت مردم را سر لوحه کار خود قرار دهند. وی با بیان اینکه در صورت عدم توجه به این موضوع با واحد متخلف برابر قانون برخورد می‌شــود، ادامه داد: به مدیران شرکت‌های آلاینده فرصت ۲۰ روزه داده شد تا نسبت به خروجی مناسب برای تصفیه فاضلاب اقدام کنند.رستمی‌دادستان عمومی‌و انقلاب رودبار نیز نظارت و استمرار برخورد با متخلفان زیست محیطی را ضروری دانست و گفت: دادستانی با تأکید بر رفع مشکلات زیست محیطی بدون هرگونه مماشــاتی با متخلفان آلایندگی زیست محیطی بشدت برخورد قانونی و قضائی می‌کند.

شکستن خط انتقال سبب کدر شدن آب گرگان شده است

شــرکت آب و فاضلاب گلســتان اعلام کرد که شکســتن خط انتقال سبب کدر شــدن آب گرگان شده است.به گزارش مهر، در پی کدر شدن آب شرب در بخش‌هایی از شهر گرگان، شرکت آب و فاضلاب استان گلستان اطلاعیه‌ای صادر کرد.در این اطلاعیه آمده است:

به اطلاع مشترکان شهر گرگان می‌رساند با توجه به تعمیرات و رفع اتفاقات خط انتقال اصلی آبرسانی ضلع شرقی گرگان، آب شرب برخی از مشترکان با عنایت به تعمیرات فوق دچار کدورت شده است.لذا ضمن عذرخواهی از مشترکان، به اطلاع می‌رساند همکاران شرکت آب و فاضلاب استان گلستان در تلاش هستند، تا اقدام لازم را برای رفع مشکل انجام دهند.گفتنی است، شستشوی شبکه در حال انجام بوده و طبق اعلام آبفا، مشکل به‌زودی رفع می‌شود.

رصد و ردیابی زمین‌های کشاورزی هرمزگان در پی احتمال ورود ملخ صحرایی

مدیر حفظ نباتات جهادکشاورزی هرمزگان گفت: با آغاز فصل پاییز و احتمال ورود ملخ صحرایی به کشــور در شــش ماهه نخست امسال یک میلیون و ۷۰۰ هزار هکتار از زمین‌های استان ردیابی شد.سید عبدالرضا اشرف منصوری با اشاره بــه ردیابی ملخ صحرایی در زمین‌های هرمزگان، افزود: زمین‌های کشــاورزی و منابع طبیعی اســتان بویژه کانون‌های دارای ریسک بالای ملخ صحرایی با کمک کارشناســان آموزش دیده و بوســیله نرم افزار موبایلی و دستگاه‌های ایلوکاست ردیابی شــده است.وی با بیان اینکه حدود یک سوم از ردیابی شامل پنج هزار و ۷۶۵ مختصات جغرافیایی در سراسر استان با نرم افزار موبایی بوده است، تصریح کرد: آموزش و بکارگیری از ظرفیت نیروهای مردمی‌نیز در انجام عملیات ردیابی از دیگر اقدام‌های در رصد این آفت مخرب در اســتان بوده است.اشرف منصوری با اشــاره به اینکه ملخ صحرایی آفت خطرناکی است که از شمال شرق آفریقا و از کشور پاکستان به سمت کشــور هجوم می‌آورند، خاطرنشان کرد: استان‌های بوشهر، هرمزگان، سیستان و بلوچســتان و خوزستان درگیر آفت ملخ صحرایی هستند که بیشــترین ســطح مبارزه با ملخ صحرایی در سیستان‌وبلوچستان و هرمزگان اســت.وی با بیان اینکه ملخ‌های صحرایی گیاهان زراعی، باغی و حتی علف‌های هرز را می‌خورند و با قدرت پرواز بسیار زیادی که دارد می‌تواند در یک شــبانه روز تا ۱۵۰ کیلومتر پرواز کند، اظهار کرد: وســعت زمین‌های کشاورزی هرمزگان ۱۵۶ هزارهکتار با تولید سالانه ۲ میلیون و ۹۰۰ هزارتن محصول باغی و زراعی (با محوریت محصولات سبزی و صیفی خارج از فصل) است.

سیستان و بلوچستان در محاصره ۷ مخاطره جوی

رئیس گروه پیش بینی و هشــدار هواشناسی سیستان و بلوچستان ظهر دیروز گفت: کم فشار حاره‌ای در آستانه ورود به دریای عمان است.علی ملاشاهی رئیس گروه پیش بینی و هشــدار هواشناسی سیستان و بلوچستان در گفت وگو با باشگاه خبرنگاران جوان از زاهدان ، اظهار داشت: این چرخند با ســرعت حرکت ۲۰ کیلومتر بر ساعت به سمت دریای عمان در حرکت است. ملاشاهی با بیان اینکه تقویت چرخند به معنی افزایش آثار و پیامدهای آن اســت، گفت: به نظر می‌رســد ارتفاع امواج ناشــی از شاهین در سواحل جنوب شــرق کشــور به حدود ۴ متر یعنی بالاتر از سقف یک خانه یک طبقه برسد.وی تصریح کرد: به احتمال زیاد اگر شناورهای دریایی از سواحل خارج نشده و به جای امن منتقل نشوند، خســارت‌های زیادی به آن‌ها وارد می‌شود. ضمن اینکه پیش بینی می‌شود ارتفاع موج در مناطق دور از ساحل به ۶ متر و حتی بیشتر از آن نیز برسد.رئیس گروه پیش بینی و هشدار جوی سیستان و بلوچستان خاطرنشان کرد: امیدواریم با تقویت جریانات شــمالی و وزش بادهای ۱۲۰ روزه، هســته اصلی طوفان منحرف شود تا مخاطرات ناشــی از این پدیده اقیانوســی به حداقل برسد.ملاشاهی افزود: تا پیش از ظهر دیروز بیشــینه سرعت وزش باد در زابل در شــمال اســتان به ۷۶ کیلومتر بر ساعت رسید و انتظار می‌رود امروز ســرعت این بادها به ۱۱۰ کیلومتر بر ساعت نیز برسد.

وی عنوان کرد: بر اســاس آخرین خروجی نقشــه‌های پیش یابی و مدهای جوی پیش بینی می‌شود از اواخر وقت جمعه تا یکشنبه حداقل شش مخاطره جوی شامل بارش شدید، رعد و برق و صاعقه، تندبادهای شدید و گردوخاک، سیلاب، بالاآمدن آب دریا و رودخانه‌های فصلی، افزایش ارتفاع موج و متلاطم شــدن دریا در نیمه جنوبی اســتان رخ دهد. در شــمال اســتان نیز مخاطره توفان گردوخاک روی خواهد داد.رئیس گروه پیش بینی و هشدار هواشناسی سیســتان و بلوچستان ادامه داد: منطقه اثر این پدیده‌های مخاطره آمیز شهرســتان‌های چابهار، کنارک، دشتیاری، زرآباد، فنوج، قصرقند، ســرباز، نیکشهر، جنوب ایرانشهر، بزمان، سراوان، سیب ســوران و مهرستان است.ملاشاهی با بیان اینکه ســازمان هواشناســی چند هشــدار قرمز و نارنجی در باره شــرایط خاص جوی سیستان و بلوچستان صادر کرده است، گفت: هشدارهای مشابهی نیز به صورت جداگانه از سوی اداره کل هواشناسی استان نیز صادر و به مدیریت بحران و فرمانداری‌ها ارسال شده است.وی اضافه کرد: توصیه می‌شود مردم عزیز مناطق تحت تأثیر سامانه در روزهای پیش رو به ویژه در زمان فعالیت سامانه از تردد در حاشــیه مسیل‌ها و رودخانه‌های فصلی خودداری کنند و از هرگونه صعود به ارتفاعات و چرای دام نیز بپرهیزند.

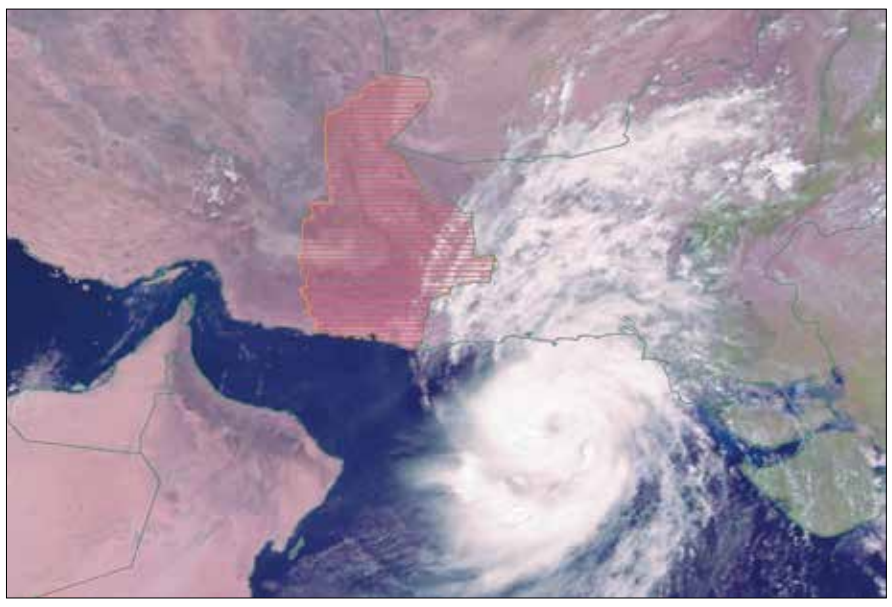

همچنین مدیر کل مدیریت بحران استانداری هرمزگان گفت: با توجه بــه ناپایداری متاثر از نزدیکی چرخند حاره ای منجر به تندباد شــدید در مناطق ساحلی و در مناطق فراســاحلی که این ناپایداری همراه با رگبار باران ، رعد و برق و افزایش ارتفاع موج در مناطق ســاحلی در محدوده ۳ متر و در مناطق فرا ســاحلی به بیش از ۴ متر است، لذا هم اســتانی‌های عزیز با توجه به فعالیــت توفان حاره ای در دریای عمــان ، طی امروز و فردا از هرگونه فعالیت‌های دریایی در دریــای عمان خودداری کنند.مهرداد حســن زاده در گفت و گو با ایســنا، ضمن اعلام این مطلب افزود: طبق اعلام هواشناســی هرمزگان طــی امروز و فردا بعلت ناپایداری‌های متاثر از نزدیکی چرخند حاره ای ، وزش باد نسبتاً شدید و مواج شدن دریا را در دریای عمان ، سواحل جاسک و سیریک با شدت کمتر شرق تنگه هرمز را شاهد خواهیم بود.وی با اشاره به رگبار باران ، رعد وبرق و احتمال تگرگ و تند باد لحظه ای بیان کرد: طی امروز تا ۱۲ مهرماه به دلیل شــرایط جوی موجود، بالا آمدن آب رودخانه‌ها و احتمال ســیلابی شــدن رودخانه‌های فصلی دور از انتظار نیســت و از هم اســتانی‌های عزیز تقاضا می‌شود با توجه به احتمال سیلابی شدن رودخانه‌ها در برخی نقاط شرقی استان از تردد در حاشیه ی رودخانه‌ها خوداری شود.حسن زاده با اشــاره به مناطق تحت تاثیر ناپایداری‌های ناشی از چرخند حاره ای و رشد ابرهای همرفتی در ارتفاعات استان، اظهار کرد: بیشــترین تاثیرات این سامانه بر مناطق شرقی هرمزگان (جاســک، سیریک، بشــاگرد، نقاطی از میناب وردان) و ارتفاعات استان خواهد بود.

مدیر کل مدیریت بحران گیلان عنوان کرد

۳۰۰ خانوار آستارایی درگیر آب گرفتگی

مدیرکل مدیریت بحــران گیلان، با بیان اینکه مناطق غربــی گیلان با حجــم بالایی از بارش‌ها مواجه شــدند، تصریــح کرد: طی ۴۸ ســاعت ۲۵۰ میلیمتر بارندگی در رضوانشهر به ثبت رسیده و اکثر رودخانه‌های غرب استان با افزایش دبی مواجه هستند.

امیــر مرادی در گفت‌وگو با ایســنا، با اشــاره به آغاز بارندگی‌های شــدید در اســتان گیلان از عصر روز پنج شنبه گذشــته، اظهار کرد: بیشــترین میزان بارندگی به ترتیب مربوط به شهرستان‌های رضوانشهر، آستارا و تالش بوده اســت.مدیرکل مدیریت بحران اســتانداری گیلان، از تخریب یک ســردهنه در آســتارا به دلیل حجم زیاد بارندگی خبر داد و خاطرنشان کرد: از صبح امروز آب وارد قسمتی از شهر آستارا به ویژه در خیابان رستمیان شده و لذا کلیه امکانات بخش دولتی و خصوصی اعم از تجهیزات پروژه‌ای قــرارگاه خاتم‌الانبیاء(ص) که در حال ســاخت راه‌آهن است را به منطقه مذکور بردیم.مرادی، با اشاره به تلاش نیروهای آب منطقه‌ای برای بازگشــایی مسیر آب، گفت: با توجه به ورود آب باران به شــهر، جمعیت هلال احمر استان امدادرسانی را آغاز و چند قایق برای جابجایی مردم فراهم کرده است.

اداره صمت شهرســتان نیز در حال توزیع بســته‌های غذایی و نان و ســایر مایحتاج در بین خانوارهاست.وی با بیان اینکه وزارت کشــور و رئیس سازمان مدیریت بحران خواستار رفع کامل مشکل و رسیدگی به مردم آسیب‌دیده شدند، عنوان کرد: حدود ۳۰۰ خانوار به واسطه بالا آمدن آب دچار آســیب شــدند که با همکاری فرماندار آستارا پیگیر وضعیت آنان هســتیم و اقدام بــه تخلیه مردم از منازل درگیر کردیم.مدیــرکل مدیریت بحران گیلان، از تداوم بارندگی‌ها تا ظهر امروز خبر داد و یادآور شد: کلیه فرمانداران در حالت آماده‌باش هســتند و خوشبختانه در سایر مناطق استان مشکل خاصی نداریم و بارندگی ادامه دارد.

پروژه فاضلاب سیستان و بلوچستان به ۱۹۰۰ میلیارد اعتبار نیاز دارد

مدیرعامل شــرکت آب و فاضلاب سیستان و بلوچستان گفت: هم‌اینک پنج طرح فاضلاب در شــهرهای چابهار، زاهــدان، زابل، کنارک و زهک در دســت اجراســت که جهت تکمیل نیازمنــد ۱۹۰۰میلیارد تومان اعتبار اســت.به گزارش ایســنا به نقل از آب و فاضلاب استان، علیرضا قاســمی‌با بیان اینکه تکمیل پنج طرح فاضلاب سیســتان و بلوچستان در گرو ۱۹۰۰ میلیارد تومان اعتبار اســت اظهارکرد: با توجه به خشکســالی‌های فراگیر طی سال‌های اخیر موضــوع اجرا و تکمیل طرح‌هــای فاضلاب به منظور اســتفاده مجدد از پساب آن‌ها به عنوان یــک آب جایگزین باید بیش‌تر مورد توجه قرار گیرد اما متأســفانه تخصیص اعتبارات در این بخش بسیار ضعیف اســت.وی افزود: در استان پهناور و خشــک سیســتان و بلوچســتان با چالش‌ها و مضیقه‌های بسیاری در حوزه تأمین آب روبه‌رو هستیم اســتانی که با ۱۱.۴ درصد مساحت کل کشــور و تراکم جمعیتی ۱۶ نفر در هر کیلومتر مربع عــلاوه بر اینکه در ردیف استان‌های پهناور کشور قرار دارد کم‌تراکم‌ترین استان نیز محسوب می‌شود.مدیرعامل شرکت آب و فاضلاب سیستان و بلوچستان با اشاره به کاهش چشمگیر نزولات جوی طی سال زراعی ۹۹ و تأثیر و عواقب ناشی از عدم بارندگی طی یک سال گذشته بیان کرد:خشکسالی‌های پی در پی، عدم بارندگی مناسب طی سال گذشته و در پی آن افت سفره‌های آب زیرزمینی باعث کاهش کمی‌و کیفی چاه‌های سطح استان شده به طوریکه در سال گذشته حدود ۵۰ حلقه چاه نیاز به حفاری مجدد یا حفر چاه جدید پیدا کرد و ۲۰۰ حلقه چاه نیازمند لایروبی و کف‌شکنی بوده است.وی خاطرنشان کرد: شرایط به گونه‌ای است که اگر یک ســال بارندگی در سیستان و بلوچســتان رخ ندهد به دلیل بالا بودن سنگ بستر در۱۶ شهر استان و تعداد زیادی از روستاها به مشــکل خواهیم خورد بنابراین باید اقدامات فوق صــورت پذیرد.قاســمی‌ادامه داد: علاوه‌بر کاهش کمی‌و کیفی منابع آب به دلیل کاهش بارندگی، استفاده غیرمجاز از سفره‌های آب زیر زمینی توسط کشاورزان و عدم کنترل و برنامه مناســب در جمع‌آوری چاه‌های غیرمجاز یکی دیگر از چالش‌هایی است که با آن مواجه هستیم. وی گفت: بیلان منفی دشــت‌های سیستان و بلوچســتان و افزایش روز افزون درخواســت‌ها برای آبرســانی سیار بدلیل خشک شدن منابع آب روســتایی با هزینه‌های سرســام‌آوری که به شــرکت تحمیل می‌شــود بخش دیگری از مشکلات این استان است.مدیرعامل شرکت آب و فاضلاب سیستان و بلوچستان با اشاره به اینکه از ۲۰ میلیارد مترمکعب نزولات جوی تنها ۱.۴ درصد آن سهم نفوذ به سفره‌های آب زیرزمینی می‌شود افزود: این مساله در شرایطی است که ما سالانه ۲ میلیارد متر مکعب برداشت آب از منابع زیرزمینی داریم در نتیجه سالانه ۶۰۰ میلیون متر مکعب بیلان منفی داریم که از ۱۰۰ درصد آب موجود ۹۱ درصد در حوزه کشاورزی مصرف می‌شــود و حدود هفت تا هفت و نیم درصد در بحث آشامیدنی بوده و یک تا یک و نیم درصد در بخش صنعت است.وی با اشاره به اینکه ۱۷ میلیارد مترمکعب نــزولات جوی از ۶ خروجی استان با توجه به شیبی که این خطه دارد خارج می‌شــود بیان کرد: برای حفظ آب و جلوگیری از افت ســطح آب‌های زیرزمینی باید طرح‌های آبخیزداری با ایجاد سدهای کوچک روی منابع آبی و در مسیر رودخانه‌ها اجرا شود.

اخطار به دفترخانه

نام و نام خانوادگی مخاطب: عباس حاج محمد
آدرس: مجهول المکان
آقای عباس حاج محمد جواد فرزند حسین
احتراما به اســتحضار می‌رسانند، همسر قانونی شما با در دست داشــتن دادنامه با شماره بایگانی ۹۹۰۱۵۱۸ از شــعبه ۱ دادگاه خانواده کرج و قطعیت حکم جهت ثبــت طلاق به دفترخانه طلاق ۱۱ مراجعه و متقاضی ثبت طلاق می‌باشد.
این دفترخانه برابر روش معمول به شــما مدت یک هفته پــس از ابلاغ قانونی، فرصت می‌دهد تا جهت ثبت طلاق به این دفتر خانه مراجعه نمایید. در صورت عدم مراجعه جنابعالی، مطابق مقررات رفتار خواهد شد. (آدرس دفتررســمی‌ازدواج ۳۷ و طلاق ۱۱ کرج: مهرویلا بلوار دانش آموز نبش خیابان دوم ســاختمان مهرگان طبقه اول واحد ۳)
تاریخ انتشار نوبت اول: ۱۴۰۰/۷/۳ تاریخ انتشار نوبت دوم: ۱۴۰۰/۷/۱۰
دفتر رسمی‌ازدواج ۳۷ و طلاق شماره ۱۱ کرج – سردفتر محسن کردبچه

آگهی تحدید حدود حوزه ثبتی نوشهر پیرو آگهی تعیین تکلیف وضعیت ثبتی اراضی و ساختمان‌های فاقد سند رسمی‌و به استناد تبصره ذیل ماده ۱۳ قانون و ماده ۱۳ آیین نامه قانون اخیرالذکر حدود املاک مشــروحه ذیل در ســاعت و تاریخ‌های مقرر در محل وقوع ملک به شرح ذیل به عمل خواهد آمد.

املاک متقاضیان واقع در قریه اندرور پلاک ۲ اصلی بخش ۳ قشلاقی

۱۰۶۳ فرعی آقا/ خانم حمید صیدی فرزند علی مراد نسبت به ششدانگ یک قطعه زمین با بنای احداثی به مساحت ۲۰۸ /۹۷ متر مربع خریداری بدون واسطه /با واسطه از مجید قمی‌اندرور.

ساعت ۹ صبح روز شنبه ۱۴۰۰/۸/۱ لذا از متقاضیان و مالکین مجاور و صاحبان حقوق ارتفاقی دعوت می‌شود در وقت مقرر در محل وقوع ملک حضور بهم رسانند بدیهی است در صورت عدم حضور متقاضی و یا نماینده قانونی آنان طبق ماده ۲۰ قانون ثبت و مواد ۷۴ و ۸۶ آئین‌نامه قانون ثبت ظرف مدت ۳۰ روز از تاریخ انتشار صورت مجلس تحدید حدود اعتراض خود را کتبا به این اداره تسلیم و ظرف مدت یک ماه از تاریخ تسلیم انتظار اعتراض به واحد ثبتی مبادرت به تقدیم دادخواست به مرجع قضایی نمایند در غیر اینصورت با ارائه گواهی عدم تقدیم دادخواســت توسط متقاضی و یا نماینده قانونــی وی بدون توجه به اعتراض واصله عملیات ثبتی با رعایت مقررات ادامه می‌یابد. **م‌الف ۱۱۹۹۶۷۷**

صفر رضوانی – رئیس اداره ثبت اسناد و املاک نوشهر

آگهی قانون تعیین تکلیف وضعیت ثبتی اراضی و ساختمان‌های فاقد سند رسمی‌حوزه ثبتی نوشهر

نظر به دستور مواد ۱ و ۳ قانون تعیین تکلیف وضعیت اراضی و ساختمان‌های فاقد ســند رسمی‌مصوب ۹۰/۹/۲۰ املاک متقاضیانی که در هیات موضوع ماده یک قانون مذکور مســتقر در واحد ثبتی نوشهر مورد رســیدگی و تصرفات مالکانه و بلامعارض آنان محرز و رای لازم صادر گردیده جهت اطلاع عموم به شرح ذیل آگهی می‌گردد.

املاک متقاضیان واقع در قریه درزیکلا پلاک ۳۱ اصلی بخش ۲ قشلاقی

۴۰۱ فرعی آقا/ خانم راشــنو همایونفر فرزند محمدرضا و شــهرام وفا فرزند سید مهدی حصه هر کدام مشاعاوبالســویه به میزان ۳دانگ مشاع از ششدانگ یک قطعه زمین با بنای احداثی به مســاحت۳۹۵/۸۲متر مربع خریداری بدون واسطه/ با واسطه از مجید عتیقه چی

لــذا به موجب ماده ۳ قانون تعیین تکلیف وضعیت ثبتی اراضی و ســاختمان‌های فاقد ســند رســمی‌و ماده ۱۳ آئین نامه مربوطه این آگهــی در دونوبت به فاصله ۱۵ روز از طریق این روزنامه محلی / کثیرالانتشــار در شهرها منتشر و در روستاها علاوه بر انتشــار آگهی، رای هیات الصاق تا درصورتیکه اشــخاص ذینفع به آرای اعلام شده اعتراض داشته باشند باید از تاریخ انتشار اولین آگهی و در روستاها از تاریخ الصاق در محل تا دو ماه اعتراض خود را به ثبت محل وقوع ملک تســلیم و رســید اخذ نمایند. معترض باید ظرف یک ماه از تاریخ تســلیم اعتراض مبادرت به تقدیم دادخواست به دادگاه عمومی‌محل نماید و گواهی تقدیم دادخواســت به اداره ثبت محل تحویل دهد که در این صورت اقدامات ثبت موکول به ارائه حکم قطعی دادگاه است و در صورتی که اعتراض در مهلت قانونی واصل نگردد یا معترض گواهی تقدیم داد خواســت به دادگاه عمومی‌محل ارائه نکند اداره ثبت مبا درت به صدور سند مالکیت می‌نماید و صدور سند مالکیت مانع از مراجعه متضرر به دادگاه نیســت. بدیهی است برابر ماده ۱۳ آئین نامه مذکور در مورد قســمتی از املاکی که قبلا اظهارنامه ثبتی پذیرفته نشده، واحد ثبتی بــا رای هیات پس از تنظیم اظهارنامه حــاوی تحدید حدود، مراتب را در اولین آگهی نوبتی و تحدید حدود به صورت همزمان به اطلاع عموم می‌رســاند و نسبت به املاک در جریان ثبت و فاقد سابقه تحدید حدود، واحد ثبتی آگهی تحدید حدود را به صورت اختصاصی منتشر می‌نماید. **م الف ۱۱۹۲۵۳۶**

تاریخ انتشار نوبت اول: ۱۴۰۰/۶/۲۷
تاریخ انتشار نوبت دوم: ۱۴۰۰/۷/۱۰

صفر رضوانی – رئیس اداره ثبت اسناد و املاک نوشهر

آگهی قانون تعیین تکلیف وضعیت ثبتی اراضی و ساختمان‌های فاقد سند رسمی‌حوزه ثبتی نوشهر

نظر به دستور مواد ۱ و ۳ قانون تعیین تکلیف وضعیت اراضی و ساختمان‌های فاقد سند رســمی‌مصوب ۹۰/۹/۲۰ املاک متقاضیانی که در هیات موضوع ماده یک قانون مذکور مســتقر در واحد ثبتی نوشهر مورد رسیدگی و تصرفات مالکانه و بلامعارض آنان محرز و رای لازم صادر گردیده جهت اطلاع عموم به شرح ذیل آگهی می‌گردد.

املاک متقاضیان واقع در قریه حمزده سلفی پلاک ۸ اصلی بخش ۳ قشلاقی

۴۲۵ فرعی آقا/ خانم معصومه بالی فرزند مســلم نســبت به ششــدانگ یک قطعه زمین با بنای احداثی به مســاحت۲۵۸متر مربع خریداری بدون واســطه/ با واسطه از نسرین صابونی

لذا به موجب ماده ۳ قانون تعیین تکلیف وضعیت ثبتی اراضی و ساختمان‌های فاقد سند رسمی‌وماده ۱۳ آئین‌نامه مربوطه این آگهی در دو نوبت به فاصله ۱۵ روز از طریق این روزنامه محلی / کثیرالانتشار در شهرها منتشر و در روستاها علاوه بر انتشار آگهی، رای هیات الصاق تا درصورتیکه اشخاص ذینفع به آرای اعلام شده اعتراض داشته باشند باید از تاریخ انتشار اولین آگهی و در روستاها از تاریخ الصاق در محل تا دو ماه اعتراض خود را به ثبت محل وقوع ملک تسلیم و رسید اخذ نمایند. معترض باید ظرف یک ماه از تاریخ تســلیم اعتراض مبا درت به تقدیم داد خواست به دادگاه عمومی‌محل نماید و گواهی تقدیم دادخواست به اداره ثبت محل تحویل دهد که در این صورت اقدامات ثبت موکول به ارائه حکم قطعی دادگاه است و در صورتی که اعتراض در مهلت قانونی واصل نگردد یا معترض گواهی تقدیم داد خواســت به دادگاه عمومی‌محل ارائه نکند اداره ثبت مبادرت به صدور سند مالکیت می‌نماید و صدور سند مالکیت مانع از مراجعه متضرر به دادگاه نیســت. بدیهی است برابر ماده ۱۳ آئین نامه مذکور در مورد قســمتی از املاکی که قبلا اظهارنامه ثبتی پذیرفته نشده، واحد ثبتی بــا رای هیات پس از تنظیم اظهار نامه حاوی تحدید حدود، مراتب را در اولین آگهــی نوبتی و تحدید حدود به صورت همزمان باطلاع عموم می‌رساند و نسبت به املاک در جریان ثبت و فاقد ســا بقه تحدیدحدود، واحد ثبتی آگهی تحدید حدود را به صورت اختصاصی منتشر می‌نماید. **م الف ۱۱۹۱۴۲۳**

تاریخ انتشار نوبت اول: ۱۴۰۰/۶/۲۷
تاریخ انتشار نوبت دوم: ۱۴۰۰/۷/۱۰

صفر رضوانی – رئیس اداره ثبت اسناد و املاک نوشهر

آگهی قانون تعیین تکلیف وضعیت ثبتی اراضی و ساختمان‌های فاقد سند رسمی‌حوزه ثبتی نوشهر

نظر به دستور مواد ۱ و ۳ قانون تعیین تکلیف وضعیت اراضی و ساختمان‌های فاقد سند رســمی‌مصوب ۹۰/۹/۲۰ املاک متقاضیانی که درهیات موضوع ماده یک قانون مذکور مستقر در واحد ثبتی نوشهرمورد رسیدگی و تصرفات مالکانه و بلا معارض آنان محرز ورای لازم صادر گردیده جهت اطلاع عموم به شرح ذیل آگهی می‌گردد.

املاک متقاضیان واقع در قریه کردیکلا پلاک ۱۶ اصلی بخش ۱ قشلاقی

۶۲ فرعی آقا/ خانم نورالدین کرد دلســمی فرزند نقره علی نســبت ششدانگ یک قطعه زمین با بنای احداثی به مســاحت ۱۹۵/۷۷متر مربع خریداری بدون واسطه/ با واسطه از نادعلی احمدی

لــذا به موجب ماده ۳ قانون تعیین تکلیف وضعیت ثبتی اراضی و ســاختمان‌های فاقد ســند رســمی‌و ماده ۱۳ آئین نامه مربوطه این آگهــی در دونوبت به فاصله ۱۵ روز از طریق این روزنامه محلی / کثیرالانتشــار در شهرها منتشر و در روستاها علاوه بر انتشــار آگهی، رای هیات الصاق تا در صورتیکه اشخاص ذینفع به آرای اعلام شده اعتراض داشته باشند باید از تاریخ انتشار اولین آگهی و در روستاها از تاریخ الصاق در محل تا دو ماه اعتراض خود را به ثبت محل وقوع ملک تســلیم و رســید اخذ نمایند. معترض باید ظرف یک ماه از تاریخ تســلیم اعتراض مبادرت به تقدیم دادخواست به دادگاه عمومی‌محل نماید و گواهی تقدیم دادخواســت به اداره ثبت محل تحویل دهد که در این صورت اقدامات ثبت موکول به ارائه حکم قطعی دادگاه است ودر صورتی که اعتراض در مهلت قانونی واصل نگردد یا معترض گواهی تقدیم داد خواســت به دادگاه عمومی‌محل ارائه نکند اداره ثبت مبادرت به صدور سند مالکیت می‌نماید و صدور سند مالکیت مانع از مراجعه متضرر به دادگاه نیســت. بدیهی است برابر ماده ۱۳ آئین نامه مذکور در مورد قسمتی از املاکی که قبلا اظهار نامه ثبتی پذیرفته نشده، واحد ثبتی بــا رای هیات پس از تنظیم اظهار نامه حاوی تحدید حدود، مراتب را در اولین آگهی نوبتی و تحدید حدود به صورت همزمان به اطلاع عموم می‌رساند و نسبت به املاک در جریان ثبت و فاقد سا بقه تحدیدحدود، واحد ثبتی آگهی تحدید حدود را به صورت اختصاصی منتشر می‌نماید. **م الف ۱۱۸۶۶۸۸**

تاریخ انتشار نوبت اول: ۱۴۰۰/۶/۲۷
تاریخ انتشار نوبت دوم: ۱۴۰۰/۷/۱۰

صفر رضوانی – رئیس اداره ثبت اسناد و املاک نوشهر

(نوبت دوم)

آگهی تجدید مناقصه سنگ

شهرداری تاکستان در نظر دارد به استناد بند ۷ مصوبه شماره ۲ شورای محترم شهر به شماره نامه **۴۰۰/۶/۱۵۴** مورخه **۱۴۰۰/۰۵/۲۴** خرید سنگ گرانیتی مورد نیاز تا سقف اعتبار **۳۹/۵۴۷/۰۰۰/۰۰۰ ریال** به شرح زیر را از طریق مناقصه عمومی به پیمانکاران واجد شرایط واگذار نماید.

ردیف	نوع سنگ	ابعاد(سانتیمتر)	متراژ
۱	گرانیت سفید بروجرد (کف) فلیم شده	۴۰*۴۰	۹۴۰۰ مترمربع
۲	گرانیت سفید بروجرد (نابینا) فلیم شده	۴۰*۴۰	۱۱۵۰ مترطول
۳	گرانیت سفید بروجرد (کوبیک) دور درختی	۱۰*۱۰*۱۰	۴۰۰ مترمربع
۴	گرانیت سفید بروجرد ضخامت ۶ سانت (ترافیکی)	۲۰*۲۰	۲۱۰۰ مترمربع
۵	سنگ درپوش گرانیت سفید (ساب خورده)	عرض ۳۵ ضخامت۳	۵۰۰ مترطول
۶	سنگ نما گرانیت سفید (ساب خورده)	عرض ۲۰ ضخامت۲	۵۰۰ مترطول
۷	گرانیت مشکی توسرکان فلیم شده	۴۰*۴۰	۵۵۰ مترمربع
۸	گرانیت قرمز یزد فلیم شده	عرض ۱۰ سانت طولی	۲۳۰۰ مترطول
۹	گرانیت قرمز یزد فلیم شده	عرض ۲۰ سانت طولی	۲۳۰۰ مترطول

۱- **شرایط متقاضی:** داشتن مجوز سنگ بری یا فروشگاه سنگ
۲- **مبلغ و نوع سپرده شرکت در مناقصه:** مبلغ **۱/۹۷۷/۳۵۰/۰۰۰ ریال** بصورت ضمانت نامه بانکی و یا واریز بحساب شماره **۱۰۰۸۰۱۲۲۸۴۸۶** بنام شهرداری تاکستان نزد بانک شهر شعبه خیابان امام تاکستان.
۳- توزیع اسناد مناقصه بعد از چاپ نوبت دوم آگهی از روز پنج شنبه تاریخ **۱۴۰۰/۰۶/۱۸**
۴- **مهلت تحویل اسناد مناقصه:** حداکثر تا پایان وقت اداری روز دوشنبه مورخ **۱۴۰۰/۰۶/۲۹**
۵- **تاریخ بازگشایی پاکات:** روز سه‌شنبه مورخ **۱۴۰۰/۰۶/۳۰** ساعت **۱۴:۳۰** در دفتر شهردار
۶- هزینه نشر آگهی به عهده برنده مناقصه می‌باشد.
۷- جهت کسب اطلاعات بیشتر با شماره تلفن **۳۵۲۳۰۷۰۱-۰۲۸** واحد قراردادهای شهرداری تماس حاصل فرمائید.
۸- سایر اطلاعات مربوط به مناقصه در اسناد مناقصه درج گردیده است.
۹- شهرداری در رد یا قبول پیشنهادات مختار است.

تاریخ انتشار نوبت اول: ۱۴۰۰/۰۷/۰۳ تاریخ انتشار نوبت دوم: ۱۴۰۰/۰۷/۱۰

اصغر تقی‌پور- سرپرست شهرداری تاکستان