اخبار کوتاه

گنج‌زاده: اول راه هستم

دارنده مدال طلای بازی‌های المپیک توکیو، گفت: مدال طلای بزرگترین رویداد ورزشی جهان حق کاراته ایران بود و از اینکه خوشحالی مردم کشورم را می‌بینیم بسیار خرسند هستم به گزارش ایرنا مجید گنج‌زاده ملی‌پوش کاراته ایران که به مدال طلا بازی‌های المپیک ۲۰۲۰ دست یافت روی از بازگشت به ایران، اظهار داشت: برای رسیدن به این مدال خیلی تلاش کردم و از اینکه نماینده خوبی برای مردم ایران بودم، شادمان هستم. وی ابراز امیدواری کرد کاراته در المپیک ماندگار باشد و گفت: واقعا حق این رشته است در رویداد مهمی چون المپیک بازهم حضور داشته باشد. گنج‌زاده در ادامه عملکرد کاراته ایران را در توکیو خوب توصیف کرد و افزود: دختران کاراته هم لیاقت کسب مدال را داشتند باید بگویم جای «مهسن عسکری» و کاپیتان «منیجه پورشیب» خیلی خالی بود. همه بازیکنان ما لیاقت موفقیت در توکیو را داشتند اما قسمت من شد به این مهم برسم. ملی‌پوش کاراته ایران گفت: روزی که رأس توکیو شدیم «شهرام هروی» سرمربی تیم ملی پرچم حضرت ابوالفضل (ع) را به همراه داشت و خدا را شکر توانستیم در روز آخر مسابقات با کسب مدال طلا این پرچم را به همگان نشان دهیم. وی در خصوص محبت‌های مسوولان عربستانی که مستقل طلا با تلفنی به نماینده ایران رسید، گفت: وقت خوبی نیست در این مورد حرف بزنم. با قدرت در فکر آینده هستم و این مدال طلا تازه ابتدای راه است.

نوروزی مدیر کادر پزشکی تیم‌های ملی شد

حکم مدیر کادر پزشکی تیم‌های ملی فوتبال، فوتسال و فوتبال ساحلی در کلیه رده‌های آقایان و بانوان به امین نوروزی ابلاغ شد. به گزارش سایت رسمی فدراسیون فوتبال، با ابلاغ حکمی از سوی رییس فدراسیون فوتبال امین نوروزی به عنوان مدیر کادر پزشکی تیم ملی فوتبال بزرگسالان و رده‌های سنی در رشته‌های فوتبال، فوتسال و فوتبال ساحلی در هر دو بخش آقایان و بانوان انتخاب شد. مدیریت، هماهنگی، برنامه‌ریزی، نظارت بر عملکرد کادر پزشکی تیم‌های ملی از اهم مسئولیت‌هایی است که از سوی عزیزی خادم به نوروزی تفویض شده است.

معرفی ٤ گزینه سرمربیگری تیم ملی کشتی آزاد

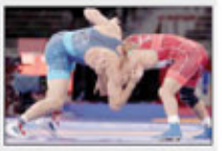

۴ گزینه برای هدایت تیم ملی کشتی آزاد از سوی فدراسیون کشتی معرفی شده‌اند. به گزارش ایسنا تیم ملی کشتی آزاد ایران با یک مدال نقره حسن یزدانی در ۸۶ و یک برنز امیرحسین زارع در وزن ۱۲۵ کیلوگرم به کار خود در المپیک ۲۰۲۰ توکیو پایان داد و رضا اطری در ۷۵، مرتضی قیاسی در ۶۵، مصطفی حسین خانی در ۷۴ و محمدحسین محمدیان در وزن ۹۷ کیلوگرم نیز از رسیدن به مدال بازماندند. با توجه به اتمام مدت قرارداد غلامرضا محمدی از سرمربیگری تیم ملی کشتی آزاد و با توجه به درپیش بودن رقابت‌های قهرمانی جهان در نروژ، رییس فدراسیون کشتی بررسی خود را برای انتخاب سرمربی جدید تیم ملی کشتی آزاد آغاز و در نهایت با همفکری تعدادی از قهرمانان کشتی، به ۴ گزینه برای این سمت رسید که از میان آن‌ها یک نفر به عنوان جانشین غلامرضا محمدی کار خواهد کرد. بزمان درستکار، علیرضا رضایی، مجید ترکان و محسن کاوه گزینه‌های فدراسیون کشتی برای سمت سرمربیگری تیم ملی کشتی آزاد هستند که در نهایت طی روزهای آتی، یک نفر از این جمع هدایت تیم را بر عهده خواهد گرفت. رقابت‌های قهرمانی جهان ۲۰۲۱ نروژ از ۷ مهر ماه به میزبانی اسلو برگزار می‌شود.

دنیزلی خواهان مدافع استقلالی

نادری از جمع آبی‌ها جدا شده است. به گزارش خبرگزاری خبرآنلاین، مصطفی دنیزلی سرمربی سابق پیروسپولیس مدافع استقلالی را جذب کرد. امروز سایت فلاشیک ترکیه این خبر را تائید کرد و نوشت آتا اسپور مقصد بعدی لوست. دنیزلی هم در واکنش به این انتقال گفت: «نادری آینده روشنی دارد. او بازیکنی است برای تیم ملی ایران بازی کرده و می‌تواند در پوزیشن‌های مختلفی بازی کند.» امروز هم تصویری از نادری در فرودگاه منتشر شد که خبر از سفرش به ترکیه داد. این بازیکن با قراردادی دو ساله به باشگاه آتا ملحق شد.

پایان جام حافظان سلامت با قهرمانی وطن‌زرین

مسابقات جام حافظان سلامت با قهرمانی تیم فوتبال وطن‌زرین به پایان رسید. به گزارش خبرگزاری خبرآنلاین، جام حافظان سلامت که با شعار حافظان سلامت، قهرمانان وطن توسط گروه وطن زرین برگزار می‌شود، پنجشنبه ۱۰ مرداد خود را پیشت سر گذاشت تا در حضور تیم‌های فوتبال پیشکسوتان استقلال و پیروسپولیس و مدیران اختصاصی داشت که در نهایت هر دو تیم به تساوی یک بر یک رضایت دادند. استقلالی‌ها نیز که پیش از این ۴ امتیازی بودند در آخرین دیدار خود به مصاف تیم فوتبال رسانه ورزش رفتند که رقابت جذاب این دو تیم نیز با تساوی یک بر یک به پایان رسید تا آبی پوشان به مقام سوم دست یابند. در پایان این مسابقات با توجه به اینکه رتبه بندی تیم‌ها بر اساس بازی رو در رو صورت گرفت، تیم فوتبال وطن زرین با ۱۳ امتیاز به مقام قهرمانی رسید و پس از آن استقلال با ۱۰ امتیاز دوم شد. همچنین تیم فوتبال ستارگان هنر با کسب ۷ امتیاز سوم شد و رسانه ورزش نیز با همین امتیاز به مقام چهارم دست یافت. پیروسپولیس با کسب ۴ امتیاز پنجم شد و تیم فوتبال مدیران نیز با ۲ امتیاز به مقام ششم دست یافت.

اعلام برنامه مسابقات تیم ملی والیبال نشسته در المپیک توکیو

برنامه مسابقات تیم ملی والیبال نشسته ایران در بازی‌های پارالمپیک ۲۰۲۰ توکیو اعلام شد. به گزارش خبرگزاری صدا و سیما، تیم ملی ایران در مرحله گروهی به ترتیب برابر آلمان، برزیل و چین به میدان خواهد رفت.

برنامه و زمان بازی‌های ایران در گروه B به شرح زیر است (ساعت بازی‌ها به وقت توکیو است و اختلاف ساعت این شهر با تهران ۵:۳۰ است):

ایران / آلمان / شنبه ۲۸ آگوست (۶ شهریور) / ساعت ۱۰ صبح

ایران - برزیل / دوشنبه ۳۰ آگوست (۸ شهریور) / ساعت ۲۰:۳۰

ایران - چین / سه‌شنبه ۳۱ آگوست (۹ شهریور) / ساعت ۱۸:۳۰

مرحله نیمه نهایی / پنجشنبه / پنجشنبه ۲ سپتامبر (۱۱ شهریور) / ساعت ۱۸:۳۰ و ۲۲:۳۰

دیدارهای رده‌بندی مردان، رده‌بندی بانوان و فینال مردان / شنبه ۴ سپتامبر (۱۳ شهریور) / ساعت ۱۴ و ۲۲:۳۰

تیم ملی والیبال نشسته ایران پرافتخارترین تیم در بازی‌های پارالمپیک است و این امیدواری وجود دارد که شاگردان هادی رضایی یکبار دیگر بر سکوی قهرمانی قرار بگیرند.

استقلال متحول می شود؟

۸ بازیکن در لیست خرید مجیدی

فرهاد مجیدی، سرمربی تیم فوتبال استقلال در لیست خود به مسئولان استقلال نام ۸ بازیکن را برای پوزیشن‌های مختلف معرفی کرده است.

به گزارش خبرنگار ورزشی خبرگزاری تسنیم، تیم فوتبال استقلال که به تازگی با شکست مقابل فولاد خوزستان قبال جام حذفی را از دست داده است، باید خودش را آماده مرحله یک هشتم نهایی لیگ قهرمانان آسیا مقابل گوهاش عربستان کند. با توجه به اینکه، لیست آسیایی استقلال باید تا چند روز دیگر ارسال شود، مدیران استقلال طبق لیست ارائه شده توسط فرهاد مجیدی، کارشان را در نقل‌وانتقالات آغاز کرده‌اند.

فرهاد مجیدی، سرمربی آبی‌پوشان در گفتوگو با مدیران باشگاه تأکید کرده که اولویت او حفظ شاکله اصلی تیم فصل گذشته استقلال است. در بین بازیکنانی که قرارشان به پایان رسیده، نام ماریوش شجاعیان در لیست تمدیدی‌های مجیدی قرار ندارد. همچنین برخلاف شایعات اخیر، آرش رضاوند جزو گزینه‌های مجیدی برای تمدید قرارداد است. قرار است در صورت جذب نفرات جدید، برخی بازیکنان نیز در لیست خروج قرار بگیرند.

باشگاه استقلال مذاکراتی را با مسعود ریگی، هافبک با اخلاق خود انجام داده که گفته می‌شود نتایج مثبتی داشته است. چرا که این بازیکن با وجود پیشنهاد مالی بهتر از دیگر تیم‌ها تمایل دارد در استقلال بماند. مهدی قایدی، هافبک تهاجمی استقلال نیز با تصمیم مسئولان استقلال در مورد این پیشنهاد مالی خوبی نداشته باشد، طبق قراردادش در استقلال خواهد ماند.

در لیست خرید مجیدی، نام ۸ بازیکن دیده می‌شود که سرمربی استقلال از مدیران باشگاه خواسته طبق اولویت اقدام به جذب بازیکن کنند و قرار نیست همه آنها جذب شوند. نکته جالب این لیست، عدم حضور امین قاسمی‌نژاد، مهاجم روبینه مشهد است که تیم فصل دوم سال گذشته در لیست مجیدی بود. اگر چه با توجه به شرایط نقل‌وانتقالات، ممکن است در روزهای آینده قاسمی‌نژاد در لیست قرار بگیرد. اما تا این لحظه خبری از این بازیکن نیست.

در لیست خرید مجیدی، نام آرمین سهرابیان و سعید صادقی از گل گهر سیرجان، محمد محبی و محمدرضا حسینی از سپاهان، صابر حردانی و زبیر نیک نفس از فولاد خوزستان دیده می‌شوند. حضور این تعداد در لیست مجیدی نهایی است و از نفرانی چون امیرحسین حسین‌زاده، ابوالفضل جلالی و رضا دهقانی نیز نام برده شده است.

باشگاه استقلال برای جذب سهرابیان و صادقی با مدیرعامل گل‌گهر نیز محبت‌هایی انجام داده است و به نظر می‌رسید حضور سهرابیان قطعی باشد.

این نکته را باید یادآور شد که لیست مجیدی ممکن است بر اساس جدا شدن برخی بازیکنان تغییر کند. به عنوان مثال، در صورت جدایی رشید مظاهری، استقلال باید دنبال جایگزینی برای این بازیکن باشد. همچنین محمد نادری، مدافع چپ‌این تیم رسما جدا شده و استقلال باید به فکر جایگزین برای نادری باشد.

مدیرعامل استقلال:
هدف ما ساختن تیمی قوی است

مدیرعامل باشگاه استقلال گفت: سیاست باشگاه در فصل نقل و انتقالات، قابلیت قدرتمند و ساختن یک تیم قوی به دور از هیاهو و جنجال رسانه‌ای است.

به نقل از باشگاه استقلال، «احمد مندی» اظهار داشت: امروز جلسه هیات مدیره پیرامون لیست تمدیدی‌ها و بازیکنان مد نظر فرهاد مجیدی بود که در این جلسه من به اقدامات و روند نقل و انتقالات باشگاه استقلال توسط کمیته نقل و انتقالات باشگاه اشاره و توضیحات مبسوطی ارائه کردم‌وی تصریح کرد: با تمدادی از بازیکنان تیم که در فهرست تمدیدی‌ها هستند مذاکره کردیم و همچنین با بازیکنان ورودی هم ارزیابی‌ها و مذاکرات در حال انجام است که به محض نهایی شدن اطلاع‌رسانی خواهد شد.

مدیرعامل استقلال افزود: سیاست ما در فصل نقل و انتقالات، قابلیت قدرتمند و ساختن یک تیم قوی به دور از هیاهو و جنجال رسانه‌ای است و برای رسیدن به این هدف هم اقدامات خوبی انجام ندادیم و خوانداران مطمئن باشند که بعد از تعطیلات با شکلی قدرتمند تمرینات را برای بازی با الهلال و رقابت‌های فصل آتی آغاز خواهیم کرد.

مندی گفت: از خوانداران عزیز می‌خواهم تا از توجه به حواشی و لیست‌های متمددی که در فضای مجازی منتشر می‌شوند، خودداری کنند و مطمئن باشند بنده و هیات مدیره در باشگاه استقلال همه تلاش خود را خواهیم کرد تا بر اساس لیست ارائه شده از سوی سرمربی بتوانیم تیم خوبی را آماده کنیم.

مدیران استقلال هنوز درباره قائدی تصمیم‌نگرفته‌اند

شرایط قایدی برای حضور در استقلال هموچنان در هاله‌ای از ابهام قرار دارد.

به گزارش ایسنا جلسه هیات مدیره باشگاه استقلال امروز (چهارشنبه) با حضور اعضای هیات مدیره برگزار شد. مهمترین موضوع بحث این جلسه، نقل و انتقالات این فصل باشگاه استقلال بود و اعضا درباره لیست مجیدی به بحث و گفتوگو پرداختند. در این بین شرایط قایدی برای ماندن یا نماندن در استقلال هموچنان مبهم است. قایدی یکی از مهمترین بازیکنانی است که زمزمه‌های جدایی او برای تاریوش شدن به گوش می‌رسد. در این رابطه پرویز مافلاقی، عضو هیات مدیره استقلال در گفتوگو با ایسنا تاکید کرد: هموچنان برای قایدی تصمیمی گرفته نشده است و هموچنان برای این بازیکن، وضعیت مشخصی نمی‌توان در نظر گرفت. شرایطی قایدی این روزها در حالی سپری می‌شود که مجیدی تاکید کرده تنها در صورتی به او اجازه خروج داده می‌شود که برای این بازیکن، جایگزین مشخصی در نظر گرفته شود.

اولین مصاحبه مسی در پاریس:

عجیب است که روزی مقابل بارسلونا بازی کنم

لیونل مسی ستاره آرژانتینی و تازه وارد پی‌اس جی در اولین مصاحبه مطبوعاتی خود در تیم جدیدش در کنار ناصر الخلیفی مدیر قطری تیم فرانسوی حضور پیدا کرد.

به گزارش فوتبالی، مسی در اولین بخش صحبت‌هایش گفت: «خیلی خوشحالم. همه می‌دانید که از بارسلونا جدا شدم و این برایم خیلی سخت بود. سال‌های زیادی در آن جا بودم و این تغییر برایم خیلی مشکل بود. وقتی به این جا رسیدم بسیار خوشحال شدم. انگیزه و امید بسیاری دارم. امیدوارم که همه چیز سریع پیش برود. هر چند که از حضور در کنار مردم خوشحال هستم اما می‌خواهم تمرین کردن را شروع کنم. انگیزه بالایی دارم تا با هم تیمی‌هایم و کادر فنی مواجه شدم و این دوره جدیدم را آغاز کنم. از مدیر، لئوناردو و کل باشگاه به خاطر رفتاری که از زمان اعلام بیانیه بارسلونا با من داشتند، تشکر می‌کنم. همه چیز را در اختیار من قرار دادند. از رفتارشان تشکر می‌کنم. خوشحال هستم. انگیزه بالایی دارم. این یک باشگاه صمیمی است و آماده ام تا به همه چیز دست پیدا کنم. به پیشرفت ادامه می‌دهم و می‌خواهم همچنان برنده شوم و به همین خاطر به این جا آمدم. امیدوارم به هدفم برسم. از مردم پاریس تشکر می‌کنم. استقبالشان از من دیوانه وار بود. سعی می‌کنیم که خیلی لذت ببریم و برای دستیابی به اهداف می‌جنگیم. از همه تشکر می‌کنم و معذرت که در این جا هستید.»

مسی در ادامه به سوالات خبرنگاران پاسخ داد:

محبت هواداران: «هر حالی که مذاکرات شروع نشده بود و من در بارسلونا بودم و سفر نکرده بودم، مردم به خیابان هم آمده بودند. مدتها بود که هواداران را ندیده بودم و از دیدنشان در پاریس خیلی خوشحال شدم. امیدوارم که سال فوق العاده ای برای ما و آنها باشد.»

ناراحتی: «همه اتفاقاتی که برای من رخ داد همان چیزی است که شما توصیف کرده اید. سریع و متکل تعطیلات آمده ام. یک ماه در استراحت هستم. دیروز مربی را دیدم. تمی‌دانم. باید پیش فصل انفرادی داشته باشم و خوب تمرین کنم تا آماده بازی کردن شوم. انگیزه بالایی دارم اما نمی‌توانم زمانی را مشخص کنم. باید ببینیم شرایط تمرینات چطور پیش می‌رود.»

بازی با امباپه: «یک جنون است که هر روز در کنار این ترکیب باشم. خریدهای فوق العاده ای تا کنون انجام شده است. با بهترین‌ها تمرین می‌کنم و این زیباست.»

قهرمانی لیگ ۱ پی‌اس جی: «پی‌اس جی قهرمان لیگ ۱ است اما مشکل است. گروه متحدی داریم اما کمی به شانس هم نیاز داشت. همیشه بهترین تیم قهرمان نمی‌شود. گاهی اوقات بهترین‌ها قهرمان لیگ ۱ نشدند. تمرینات خاصی است و همین باعث می‌شود که به تورنمنتی جذاب و بسیار مهم تبدیل شود.»

لیگ قهرمانان: «این تورنمنت را دنبال می‌کنم چون دوستان زیادی در پی‌اس جی داشته‌ام. بازیکنان و لیگ فرانسه را می‌بینم. به لطف پاریس همه تیم‌ها رشد کرده اند. کارهای آنها لیگ را جذاب‌تر کرده و تیم‌ها خودشان را تقویت می‌کنند تا پی‌اس جی را شکست بدهند. حالا رقبای جدید و استادیوم‌های جدیدی حضور دارند.»

تیمار: «دوستانی در رختکن دارم که حضورشان به من انگیزه می‌دهد. پاریس و من هر چند که از هم دور بودیم اما انگیزه‌های مشابهی داشتیم. حالا امیدواریم که به جلو حرکت کنیم. به جز تیمار بازیکنان دیگری تغییر دی ماریا، پاریس و ... دوستان من بوده اند و این یکی از دلایل انتخاب این جا توسط من بود.»

پیوستن هواداران بارسلونا: «قبل از این که آینده ام و مقصدم مشخص شود، گفتم که همیشه از هواداران بارسلونا ممنون هستم. سال‌های زیادی گذشته است. آنها می‌دانستند که تیم قدرتمندی را خواهند دید. سعی می‌کنیم که با هم به اهدافمان برسیم. تردیدی نیست که پاریس اهدافی را مارد تا تیم بزرگتری شود. زیباست که به بارسلونا برگردم. خیلی عجیب است که روزی با پیرانس تیمی دیگر در تورنمنت‌بازی کنم. اما فوتبال همین است. این اتفاق ممکن است رخ بدهد. ببینیم چه می‌شود.»

مسی حالا از منطقه آرامش خود خارج شده؟ «از زمان حضورم در نیولز خیلی رشد کردم. سال‌های زیادی گذشته است. انگیزه ام مثل نوران چگی است. انگیزه بالایی برای بازی کردن و پیروزی دارم. همه تلاشم را می‌کنم تا به اهدافم برسم.»

کادر فنی: «با پوچیتینو صحبت کردیم. مدت زیادی است که او را می‌شناسم. این که هر دو آرژانتینی هستیم کار را راحت‌تر می‌کند. با هم صحبت می‌کنیم. همان طور که گفتم کادر فنی و تیم تاثیر زیادی داشتند تا این باشگاه را انتخاب کنم.»

تغییر در مسیر فوتبالش: «این یک چالش است. وقتی با لئوناردو صحبت کردم فقط گفتم که امیدوارم همه چیز برای خانواده ام خوب باشد و سریع هماهنگ شوم. برای من این تجربه جدیدی است. آماده هستم. فوتبال در همه جا یکسان است. دوستانی در رختکن دارم که آسان است تا سریع با آنها هماهنگ شوم. انگیزه بالایی برای تمرین دارم. با آنها در تمامی هستم. همه چیز برای ما جدید است. اما از نظر ورزشی و خانوادگی آماده هستیم. این تجربه زیبایی خواهد بود. از یک شهر بی نظیر لذت خواهیم برد. آرام و خوشحال هستیم.»

پرانی: «نشان داده که یکی از بهترین‌هاست. در بارسلونا، باشگاه خیلی به دنبالش بود و سال‌ها برای جذبش تلاش کرد. امروز شرایط برعکس پیش رفت. به این جا آمدم تا با او بازی کنم. یک پوزیشن است. توانستم با او آشنا شوم و پیر فوق العاده ایست. بهترین‌های دنیا در این رختکن هستند. ترکیب فوق العاده ای دارند و مالک فخری پیس اس جی، یک تیم کهکشانی را برای فصل آینده آماده کرده باشد. جالب اینجاست که ۴ تا از ۵ ورودی این تابستان پاریس زمین با انتقالی آزاد به پی اس جی آماده اند و باشگاه پاریس هزینه ای بابت خرید آن‌ها پرداخت نکرده است.

سرخیو راموس، جیانلوئیجی دونارومه، جورجینیو وینالدوم، اشرف حکیمی و لیونل مسی، ۵ خرید کهکشانی پی‌اس جی در این تابستان بوده اند که در این بین پاریس زمین تنها برای خرید اشرف از اینتر ۵۴ میلیون یورو هزینه کرده است و بقیه بازیکنان با اتمام قراردادهایشان با باشگاه خود و تبدیل شدن به بازیکن آزاد راهی پاریس زمین شده اند. پی‌اس جی فعالیت زیادی در این تابستان داشته است به طوری که راموس و مسی، کاپیتان‌های رئال مادرید و بارسلونا را همزمان به خدمت گرفته است.

رونالدینیو: بوی قهرمانی در لیگ قهرمانان اروپا را احساس می‌کنم

ستاره سابق بازی سن زمن تاکید کرد که این تیم با جذب مسی به قهرمانی در لیگ قهرمانان اروپا بسیار نزدیک شد.

به نقل از اسکای اسپورت، سرانجام بحث انتقال مسی به پایان رسید و این بازیکن رسما با قراردادی دو ساله راهی بازی سن زمن شد.

رونالدینیو به حضور مسی در بازی سن زمن واکنش نشان داد.

این چهره سرشناس برزیلی گفت: باعث خوشحالی و افتخار من است که پی‌اس جی دو تیم بزرگ بازی سن زمن و بارسلونا را برتن کردم. خوشحالم که اکنون دوستم مسی را با پی‌اس جی سن زمن می‌بینم. برای تو بهترین‌ها را آرزو می‌کنم لئو.

او ادامه داد: حضور راموس هم در بازی سن زمن اتفاق بزرگی است. بوی قهرمانی در لیگ قهرمانان اروپا را به شدت احساس می‌کنم.

تمام گزینه‌های مشترک سرخابی در بازار نقل و انتقالات

سرخابی‌ها در فصل نقل و انتقالات به مانند همیشه دنبال جذب گزینه های مشترک در بازار هستند.

به گزارش فوتبالی، با شروع فصل نقل و انتقالات تابستانی تمام تیم‌ها به دنبال جذب بازیکنانی هستند که بتوانند نقاط ضعف خود را پوشش دهند.

طی روزهای گذشته گمانه‌زنی‌های زیادی درباره بازیکنان مورد نظر دو تیم محبوب پایتخت و باشگاه‌های بزرگ دیگر صورت گرفته و نکته جالب اینکه برخی بازیکنان، هم مورد توجه استقلال هستند هم پیروسپولیس و در بازار شایعات، مدیران سرخابی برای جذب این نفرات، با یکدیگر وارد رقابت شده‌اند.

گزارش زیر نگاهی دارد به این بازیکنان:

سجاد شهباززاده

سجاد فصل گذشته در سپاهان احیا شد و این فصل، بهترین مهاجم لیگ برتر بود. او با رکورد بسیار خوبی، آقای گلی لیگ برتر را از آن خودش کرد. در تمام ادوار لیگ برتر، قلعه رضا نوروزی با ۲۲ گل در یک فصل، عملکرد بهتری از این مهاجم داشته است. مهاجم سرپلان حالا با عملکردی که در لیگ بیستم به ثبت رساند مورد توجه سرخابی‌ها قرار گرفته است. برخی معتقدند او در پیروسپولیس جانشین شهریار مغانلو خواهد شد و در صورتی که حضور مغانلو در سپاهان قطعی شود، شهباززاده شاگرد یحیی گل‌محمدی خواهد شد و با مربی‌ای کار خواهد کرد که اعتقاد ویژه‌ای به سبک بازی او دارد. برخی رسانه‌ها هم از حضور شهباززاده در لیست نفرات منتظر مجیدی خبر داده‌اند و گفته می‌شود او بعد از چند سال دوری از استقلال، دوباره پیراهن این تیم را بر تن خواهد کرد.

سروش رفیعی

رفیعی زیر نظر محرم نوید کیا، دوباره به همان هافبک خلاق قبلی تبدیل شد و با ۹ پاس گل، بهترین پاسور این فصل هم لقب گرفت. برخی خبرها از بازگشت احتمالی او به پیروسپولیس است منتهی نزدیکان به این باشگاه معتقدند نام رفیعی در لیستی که یحیی گل‌محمدی به سپهر داده نیست. اخباری هم درباره علاقه مجیدی به جذب این بازیکن مطرح شده و پرویز مغانلو عضو هیات مدیره استقلال اعلام کرد که مجیدی در کنار مجید محبی به دنبال دو بازیکن سپاهان بوده که چون با این باشگاه قرارداد داشتند، باشگاه اصفهانی رضایتنامه آنها را برای استقلال صادر نکرده است. البته قرارداد رفیعی با سپاهان تمام شده و او بازیکن آزاد محسوب می‌شود و باید دید نهایتا چه تصمیمی برای فصل آینده خواهد گرفت.

محمد دانشگر

مدافع باقی آبی‌ها که در دو فصل گذشته رکوردار کنار گذاشته شدن از نیمکت بوده در هفته‌های پایانی لیگ و به دلیل معدومیت عارف غلامی به ترکیب اصلی تیمش برگشت. با توجه به اینکه غلامی حداقل تا چند ماه آینده دور از میادین خواهد بود، مجیدی امیدوار به حفظ این بازیکن است منتهی مدافع آبی‌ها به باشگاه استقلال پیغام داده که اگر تا ۸ روز آینده مطالباتش را پرداخت نکنند، او قراردادش را فسخ خواهد کرد. طی روزهای گذشته این خبر در برخی رسانه‌ها منتشر شده که محمد دانشگر مورد توجه پیروسپولیس قرار دارد و اگر یحیی گل‌محمدی نتواند علی نعمتی را جذب کند، سراغ مدافع استقلال خواهد رفت. دانشگر یکبار پیش از حضور در استقلال با پیروسپولیس و حمیدرضا گرشنبی به توافق رسیده بود اما نهایتا استقلالی شد.

ابوالفضل جلالی

مدافع چپ‌جوان و آینده‌دار تیم فوتبال سایپا که حالا نیمفصل لیگ یک سقوط کرده مانند ابتدای فصل گذشته باز هم مورد توجه سرخابی‌ها قرار گرفته است. او در نقل و انتقالات زمستانی در آستانه حضور در پیروسپولیس بود اما این انتقال با مخالفت مدیران سایپا عملیاتی نشد و حالا او باز هم مورد توجه یحیی گل‌محمدی و فرهاد مجیدی قرار گرفته است. با توجه به جدایی محمد نادری و مبارج از استقلال فرهاد مجیدی به دنبال جذب این بازیکن است تا خیالش بابت سمت چپ خط دفاعی تیمش راحت شود. یحیی نیز قصد دارد با خدمت گرفتن او یک ذخیره مطمئن برای آقایی و وحید امیری در تیمش داشته باشد و از او یک چین‌پای مطمئن برای پیروسپولیس بسازد.

رضا دهقانی

هافبک تیم فوتبال نساجی مازندران که پیش از این در سپاهان نتوانست موفقیت لازم را داشته باشد زیر نظر ساکالو الهامی احیا شد و فصل خوبی را در نساجی پشت سر گذاشت. او که فصل آینده در نساجی نخواهد بود، دیگر بازیکنی است که در بازار شایعات به دو تیم محبوب پایتخت لینک شده است.

ویکتر سابق تیم امید که در بازی های مقدماتی المپیک ۲۰۲۰ توکیو موفق به کنترلی شده بود، هر چند در سپاهان فرصت هنرنمایی پیدا نکرد اما در نساجی نشان داد بازیکن توانمندی است و می توان روی قابلیت‌های فنی او حساب ویژه‌ای باز کرد.